نظـــام المنشآت الطبية

الخصائص العامة:

-سهولة استخدام النظام و بساطة خطوات العمل.
-دليل شجري للخدمات التي تقدمها المنشئة الطبية يسمح بتبويب و تصنيف الخدمات و يسهل من عملية اضافة و تعديل بيانات الخدمات.
-تقسيم المنشئة الى اقسام و اجزاء تقدم الخدمات الطبية للمرضى و منها:

- مختبرات التحاليل الطبية و الزراعية.
- اقسام الاشعات (سينة ، مقطعية ,....).
- قسم الليزر.
- قسم المعالجة بالأوزون.
- قسم العيادات (باطني , عظام , اطفال , نساء ، ...).
- قسم الطوارئ.
- قسم العمليات.
- قسم الترقيد.
- قسم العناية المركزة.
- قسم العلاج الطبيعي.
- بنك الدم.

كما يدعم النظام اضافة اقسام و اجزاء جديدة في اي وقت و اضافة الخدمات التي تقدمها هذه الاجزاء بطريقة سهلة و بسيطة.
-اضافة طاقم الاطباء و المخدرين و الممرضين و العاملين في المنشئة الطبية الى النظام و ربطهم مع اقسام و اجزاء المنشئة الطبية و تحديد نسبهم من الخدمات التي تقدمها تللك الاقسام و الاجزاء.
-يدعم اضافة الاطباء المحولين او الخارجين و تحديد نسبهم من الخدمات التي تقدم للمرضى الذين قاموا بتحويلهم الى المنشئة الطبية.
-يدعم قسم الاستقبال الذي يقوم بتسجيل حجوزات المرضى و تحويلهم الى الاقسام و الاجزاء المختلفة في المنشئة الطبية.
-وجود شاشات خاصة للأقسام و الاجزاء المختلفة للمنشئة الطبية تظهر المرضى المحولين اليها من الاستقبال او من الاقسام و الاجزاء الاخر كما تسمح هذه الشاشات بإدخال تفاصيل و نتائج الخدمات التي قدمت للمرضى في هذه الاقسام و الاجزاء.
-اعطاء رقم خاص لكل مريض يزور المنشئة الطبية ليتم تسجيل جميع زياراته و تفاصيل و نتائج الخدمات التي قدمت له، مما يسهل من الرجوع الى هذه البيانات و استعراضها في اي وقت.
-تكوين ملف لكل زيارة يقوم فيها المريض المنشئة الطبية وترتبط جميع الخدمات
-يقوم النظام بإصدار قيود محاسبية لجميع العملياتِ المالية التي انشاتها حركات الخدمات التي قدمت للمرضى وترحيلها اليا الى نظام الحسابات.
يدعم ارتباطه بنظام المراسلات الخارجية مما يسمح بأرسال نتائج الخدمات المقدمة للمرضى اليهم بشكل الي.
-يدعم ارشفة الصور و الملفات الالكترونية الخاصة بحركات الخدمات التي قدمت الى المرضى.
-تسجيل جميع التفاصيل عن الزيارات التي تمت للمرضى المرقدين في المنشئة الطبية.
-تسجيل تفاصيل مرافقين المرضى.
-يدعم النظام ترصيد جميع المبالغ المقبوضة من مبالغ خدمات المرضى الآجلة و بالتالي يسمح للمنشئة الطبية بمعرفة مقدار العمولات التي يستحقها الاطباء او العاملين او الاطباء المحولين من اجمالي مبالغ الخدمات و من المبالغ الاجل التي تمت عملية سدادها.
-يدعم النظام ربط الخدمات التي تقدم للمرضى باستمارات تفاصيل اضافية يمكنك اضافتها الى النظام و بالتالي السماح بإدخال تفاصيل اضافية و محددة لنتائج الخدمات التي قدمت الى المرضى.

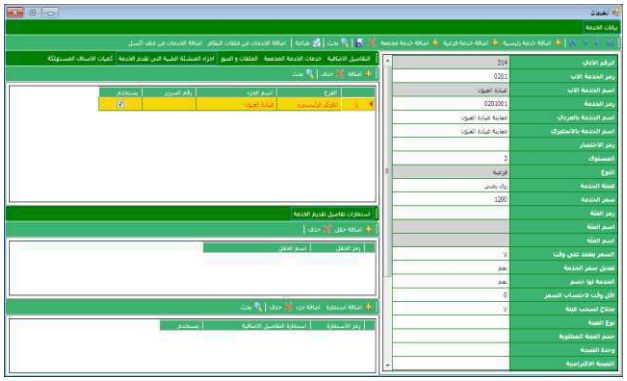

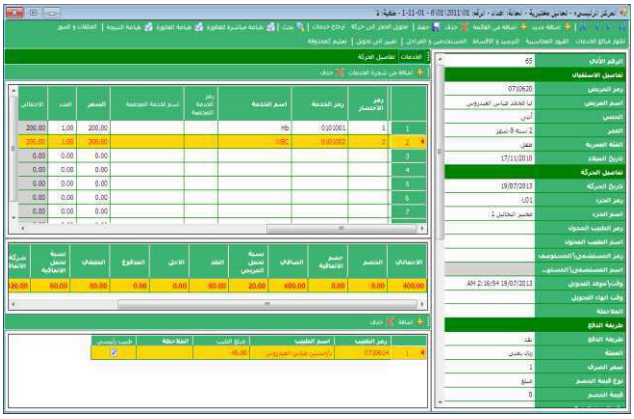

حلـــول للانظمة

المركز الرئيسي : اليمـــن – عـــدن

التلفون : 352195 – 2 – 967+ **الفاكس:** 352194 – 2 – 967+

الموبايل: 733835425 – 967+ 771718471 – 967+ 771718271 – 967+ 771764476 – 967+

البريد الالكتروني: info@solutions4sd.com **الموقع الالكتروني:** www.solutions4sd.com

نظــام المنشآت الطبية

-امكانية ربط الخدمات بمقدار المواد و الاصناف التي يستهلكها تقديم هذه الخدمات، و بالتالي مقارنة المواد و الاصناف التي استهلكها تقديم هذه الخدمات للمرضى مع كمية المواد و الاصناف التي صرفت بأوامر و سندات صرف مخزني الى اقسام المنشئة الطبية.

-تسجيل جميع الخدمات المقدمة للمرضى المرقدين (مثل: متابعة الطبيب المختص بالحالة , الادوية و العلاجات التي قدمت له ، الاغذية التي تناولها المريض ، ...).

-مجموعة كبيرة من التقارير لمتابعة جميع الخدمات التي تقدمها المنشئة الطبية للمرضى بما فيها من تفاصيل و نتائج ومبالغ وعمولات و ...

نظــام التأمين الصحي للمرضى (خدمات المنشآت الطبية)

امكانية ربط النظام بنظام التأمين الصحي للمرضى و بالتالي يمكنك من ادخال اتفاقيات التأمين الصحي للمرضى المبرمة مع شركات التامين او مع الشركات و المؤسسات الحكومية و الخاصة، و التي تشمل على التفاصيل التالية:

-تاريخ بداية الاتفاقية و تاريخ انتهائها.

-درجات مستوى التأمين (خاصة , درجة 1 , درجة 2 ، ...).

-مقدار نسب مبالغ الخدمات التي سوف يتحملها كلاً من الجهة المؤمنة و المريض لكل درجة من درجات الاتفاقية.

-مقدار السقوف التي بموجبها تتغير نسب تحمل كلاً من الجهة المؤمنة و المريض لكل درجة من درجاتِ الاتفاقية.

-انواع الخدمات و نسبها وفقاً لكل درجة من درجات الاتفاقية.

-تحديد اذا كانت درجة الاتفاقية تشمل التأمين الصحي للاقارب مع امكانية تحديد نوع القريب (اب ، ام ، زوجة ، ابن ، ابنة ، ...).

-تحديد نوع البطاقة التي سيستخدمها المريض لمعرفة اذا كان له تأمين صحي او لا.

-عند اصدار حركة خدمات لمريض مؤمن صحياً فان المبالغ و القيود المحاسبية التي سوف تنشئ ستتوزع على حسب نسب التحمل لكلا من الجهة المؤمنة و المريض ووفقاً لدرجة الاتفاقية.

-اصدار التقارير و كشوف الحساب لشركات التأمين الصحي لمبالغ الخدمات التي قدمت للمرضى المؤمنين.

الاصدارات:

الاصدار (1.0) : منشأت صغيرة (مختبرات)

الاصدار (2.0) : منشأت صغيرة (اشعة)

الاصدار (3.0) : منشأت صغيرة (عيادات)

الاصدار (4.0) : منشأت متوسطة (مستوصفات)

الاصدار (5.0) : منشأت كبيرة (مستشفيات) او المنشأت التي تحتاج الى تهيئة خاصة

الاصدار (6.0) : اتفاقيات التأمين الصحي للخدمات الطبية

حلــول للانظمة

المركز الرئيسي : اليمـــن – عـــدن

التلفون : 352195 – 2 – 967+ الفاكس: 352194 – 2 – 967+

الموبايل: 733835425 – 967+ 771718471 – 967+ 771718271 – 967+ 771764476 – 967+

البريد الالكتروني: info@solutions4sd.com الموقع الالكتروني: www.solutions4sd.com

S O L U T I O N S

For Systems and Development

Address : Yemen - Aden - AL- SHEQ AUTMAN

Tele : 02-352195 Fax : 02-352194 Mobile : 7717664476 - 771718471 - 733835425 - 771718271

POB : 0000 E-Mail : info@Solutions4sd.com

Web Site :WWW.SOLUTIONS4SD.COM

حلـــــــــــول

للانظمـــــــة والتطويـــــر

العنوان : اليمن - عدن - الشيخ عثمان

التلفون : 02-352195 فاكس : 02-352194 موبايل : 7717664476 - 771718471 - 733835425 - 771718271

صندوق بريد : 0000 بريد الكتروني : info@Solutions4sd.com

الموقع الالكتروني : WWW.SOLUTIONS4SD.COM

Print Date : 02/03/2014 7:19:44 PM

نظام ادارة المنشئات الطبية - قوائم الشاشات و التقارير

م	النوع	القائمة	الشاشة\التقرير	V1.0	V2.0	V3.0	V4.0	V5.0	V6.0
1	اعدادات و ادخالات	اعدادات المنشئات الطبية	مسميات العينات	نعم	نعم	لا	نعم	نعم	لا
2	اعدادات و ادخالات	اعدادات المنشئات الطبية	اقسام المنشئات الطبية	نعم	نعم	نعم	نعم	نعم	لا
3	اعدادات و ادخالات	اعدادات المنشئات الطبية	تقسيمات المنشئات الطبية	نعم	نعم	نعم	نعم	نعم	لا
4	اعدادات و ادخالات	اعدادات المنشئات الطبية	فئات الخدمات	نعم	نعم	نعم	نعم	نعم	لا
5	اعدادات و ادخالات	اعدادات المنشئات الطبية	الخدمات	نعم	نعم	نعم	نعم	نعم	لا
6	اعدادات و ادخالات	اعدادات المنشئات الطبية	شجرة الخدمات	نعم	نعم	نعم	نعم	نعم	لا
7	اعدادات و ادخالات	اعدادات المنشئات الطبية	درجات الخدمات	لا	لا	لا	لا	نعم	نعم
8	اعدادات و ادخالات	اعدادات المنشئات الطبية	قائمة اسعار الخدمات	نعم	نعم	نعم	نعم	نعم	لا
9	اعدادات و ادخالات	اعدادات المنشئات الطبية	عمولات الاطباء و العاملين	نعم	نعم	نعم	نعم	نعم	لا
10	اعدادات و ادخالات	اعدادات المنشئات الطبية	عمولات الاطباء المحولين	نعم	نعم	نعم	نعم	نعم	لا
11	اعدادات و ادخالات	اعدادات المنشئات الطبية	اتفاقيات التغطية الصحية	لا	لا	لا	لا	نعم	نعم
12	اعدادات و ادخالات	اعدادات المنشئات الطبية	المستشفيات و المستوصفات	نعم	نعم	نعم	نعم	نعم	لا
13	اعدادات و ادخالات	نماذج و حركات المنشئات الطبية	قائمة حركات المنشئات الطبية	نعم	نعم	نعم	نعم	نعم	لا
14	اعدادات و ادخالات	نماذج و حركات المنشئات الطبية	قائمة اجزاء المنشئات الطبية	نعم	نعم	نعم	نعم	نعم	لا
15	اعدادات و ادخالات	نماذج و حركات المنشئات الطبية	انواع الحركات	لا	لا	لا	لا	نعم	لا
16	اعدادات و ادخالات	نماذج و حركات المنشئات الطبية	نماذج الحركات	لا	لا	لا	لا	نعم	لا
17	اعدادات و ادخالات	نماذج و حركات المنشئات الطبية	نماذج التقارير	لا	لا	لا	لا	نعم	لا
18	نماذج حركات	تحاليل مختبرية	تحاليل مختبرية	نعم	لا	لا	نعم	نعم	لا
19	نماذج حركات	تحاليل مختبرية	مرتجع تحاليل مختبرية	نعم	لا	لا	نعم	نعم	لا
20	نماذج حركات	اشعة	مرتجع اشعة و اجهزة	لا	نعم	لا	نعم	نعم	لا
21	نماذج حركات	اشعة	اشعة و اجهزة	لا	نعم	لا	نعم	نعم	لا
22	نماذج حركات	زيارة عيادة	زيارة عيادة	لا	لا	نعم	نعم	نعم	لا
23	نماذج حركات	زيارة عيادة	مرتجع زيارة عيادة	لا	لا	نعم	نعم	نعم	لا
24	نماذج حركات	زيارة عيادة	حجز عيادة	لا	لا	نعم	نعم	نعم	لا
25	نماذج حركات	ترقيد	مرتجع ترقيد	لا	لا	لا	لا	نعم	لا
26	نماذج حركات	ترقيد	ترقيد	لا	لا	لا	لا	نعم	لا
27	نماذج حركات	دخول طوارئ	دخول طوارئ	لا	لا	لا	نعم	نعم	لا
28	نماذج حركات	دخول طوارئ	مرتجع دخول طوارئ	لا	لا	لا	نعم	نعم	لا
29	نماذج حركات	عملية	مرتجع عملية	لا	لا	لا	نعم	نعم	لا

TRIAL MODE − a valid license will remove this message. See the keywords property of this PDF for more information.

S O L U T I O N S

For Systems and Development

Address : Yemen - Aden - AL- SHEQ AUTMAN

Tele : 02-352195 Fax : 02-352194 Mobile : 7717664476 - 771718471 - 733835425 - 771718271

POB : 0000 E-Mail : info@Solutions4sd.com

Web Site :WWW.SOLUTIONS4SD.COM

حلـــــــــــول

للانظمـــــــة والتطويـــــر

العنوان : اليمن - عدن - الشيخ عثمان

التلفون : 02-352195 فاكس : 02-352194 موبايل : 7717664476 - 771718271 - 733835425 - 771718471

صندوق بريد : 0000 بريد الكتروني : info@Solutions4sd.com

الموقع الالكتروني : WWW.SOLUTIONS4SD.COM

Print Date : 02/03/2014 7:19:44 PM

نظام ادارة المنشئات الطبية - قوائم الشاشات و التقارير

م	النوع	القائمة	الشاشة\التقرير	V1.0	V2.0	V3.0	V4.0	V5.0	V6.0
30	نماذج حركات	عملية	عملية	لا	لا	لا	نعم	نعم	لا
31	نماذج حركات	خدمات لمرقدين	خدمات لمرقدين	لا	لا	لا	لا	نعم	لا
32	نماذج حركات	خدمات لمرقدين	مرتجع خدمات لمرقدين	لا	لا	لا	لا	نعم	لا
33	نماذج حركات	متابعة لمرقدين	مرتجع متابعة لمرقدين	لا	لا	لا	لا	نعم	لا
34	نماذج حركات	متابعة لمرقدين	متابعة لمرقدين	لا	لا	لا	لا	نعم	لا
35	نماذج حركات	دخول عناية مركزة	دخول عناية مركزة	لا	لا	لا	لا	نعم	لا
36	نماذج حركات	دخول عناية مركزة	مرتجع دخول عناية مركزة	لا	لا	لا	لا	نعم	لا
37	تقارير	تقارير المنشئات الطبية/تقارير استعراض الحركات	تقرير استعراض حركات المرضى	نعم	نعم	نعم	نعم	نعم	لا
38	تقارير	تقارير المنشئات الطبية	تقرير مبالغ خدمات الحركات - تفصيلي	نعم	نعم	نعم	نعم	نعم	لا
39	تقارير	تقارير المنشئات الطبية	تقرير مبالغ الحركات - تفصيلي	نعم	نعم	نعم	نعم	نعم	لا
40	تقارير	تقارير المنشئات الطبية	تقرير مبالغ الخدمات - اجمالي	نعم	نعم	نعم	نعم	نعم	لا
41	تقارير	تقارير المنشئات الطبية	تقرير مبالغ اجزاء المنشئة الطبية - اجمالي	نعم	نعم	نعم	نعم	نعم	لا
42	تقارير	تقارير المنشئات الطبية	تقرير نتائج الخدمات	نعم	نعم	نعم	نعم	نعم	لا
43	تقارير	تقارير المنشئات الطبية/تقرير المرضى	تقرير مبالغ خدمات حركات المرضى - تفصيلي	نعم	نعم	نعم	نعم	نعم	لا
44	تقارير	تقارير المنشئات الطبية/تقرير المرضى	تقرير مبالغ حركات المرضى - تفصيلي	نعم	نعم	نعم	نعم	نعم	لا
45	تقارير	تقارير المنشئات الطبية/تقرير المرضى	تقرير نتائج خدمات المرضى	نعم	نعم	نعم	نعم	نعم	لا
46	تقارير	تقارير المنشئات الطبية/تقرير المرضى	تقرير مبالغ المرضى - اجمالي	نعم	نعم	نعم	نعم	نعم	لا
47	تقارير	تقارير المنشئات الطبية/تقارير الاطباء المحولين	تقرير مبالغ خدمات حركات الاطباء المحولين - تفصيلي	نعم	نعم	نعم	نعم	نعم	لا
48	تقارير	تقارير المنشئات الطبية/تقارير الاطباء المحولين	تقرير مبالغ حركات الاطباء المحولين - تفصيلي	نعم	نعم	نعم	نعم	نعم	لا
49	تقارير	تقارير المنشئات الطبية/تقارير الاطباء المحولين	تقرير مبالغ الاطباء المحولين - اجمالي حسب الجزء	نعم	نعم	نعم	نعم	نعم	لا
50	تقارير	تقارير المنشئات الطبية/تقارير الاطباء المحولين	تقرير مبالغ الاطباء المحولين - اجمالي	نعم	نعم	نعم	نعم	نعم	لا
51	تقارير	تقارير المنشئات الطبية/تقارير الاطباء المحولين	تقرير نتائج خدمات المرضى المحوليين	نعم	نعم	نعم	نعم	نعم	لا
52	تقارير	تقارير المنشئات الطبية/تقارير الاطباء و العاملين	تقرير مبالغ خدمات حركات الاطباء و العاملين - تفصيلي	نعم	نعم	نعم	نعم	نعم	لا
53	تقارير	تقارير المنشئات الطبية/تقارير الاطباء و العاملين	تقرير مبالغ حركات الاطباء و العاملين - تفصيلي	نعم	نعم	نعم	نعم	نعم	لا
54	تقارير	تقارير المنشئات الطبية/تقارير الاطباء و العاملين	تقرير مبالغ الاطباء و العاملين - اجمالي حسب الجزء	نعم	نعم	نعم	نعم	نعم	لا
55	تقارير	تقارير المنشئات الطبية/تقارير الاطباء و العاملين	تقرير مبالغ الاطباء و العاملين - اجمالي	نعم	نعم	نعم	نعم	نعم	لا

TRIAL MODE − a valid license will remove this message. See the keywords property of this PDF for more information.

S O L U T I O N S

For Systems and Development

Address : Yemen - Aden - AL- SHEQ AUTMAN

Tele : 02-352195 Fax : 02-352194 Mobile : 7717664476 - 771718471 - 733835425 - 771718271

POB : 0000 E-Mail : info@Solutions4sd.com

Web Site :WWW.SOLUTIONS4SD.COM

حلـــــــــــول

للانظمـــــــة والتطويـــــر

العنوان : اليمن - عدن - الشيخ عثمان

التلفون : 02-352195 فاكس : 02-352194 موبايل : 7717664476 - 771718271 - 733835425 - 771718471

صندوق بريد : 0000 بريد الكتروني : info@Solutions4sd.com

الموقع الالكتروني : WWW.SOLUTIONS4SD.COM

Print Date : 02/03/2014 7:19:45 PM

نظام ادارة المنشئات الطبية - قوائم الشاشات و التقارير

م	النوع	القائمة	الشاشة\التقرير	V1.0	V2.0	V3.0	V4.0	V5.0	V6.0
56	تقارير	تقارير المنشئات الطبية/تقارير الاطباء و العاملين	تقرير مبالغ خدمات حركات الاطباء و العاملين - تفصيلي 2	نعم	نعم	نعم	نعم	نعم	لا
57	تقارير	تقارير المنشئات الطبية/تقارير الاطباء و العاملين	تقرير مبالغ حركات الاطباء و العاملين - تفصيلي 2	نعم	نعم	نعم	نعم	نعم	لا
58	تقارير	تقارير المنشئات الطبية/تقارير الاطباء و العاملين	تقرير مبالغ الاطباء و العاملين - اجمالي 2	نعم	نعم	نعم	نعم	نعم	لا
59	تقارير	تقارير المنشئات الطبية/تقارير الاطباء و العاملين	تقرير نتائج خدمات الاطباء و العاملين	نعم	نعم	نعم	نعم	نعم	لا
60	تقارير	تقارير المنشئات الطبية/تقارير اتفاقيات التغطية الصحية	تقرير مبالغ خدمات حركات الاتفاقية - تفصيلي	لا	لا	لا	لا	نعم	نعم
61	تقارير	تقارير المنشئات الطبية/تقارير اتفاقيات التغطية الصحية	تقرير مبالغ حركات الاتفاقية - تفصيلي	لا	لا	لا	لا	نعم	نعم
62	تقارير	تقارير المنشئات الطبية/تقارير اتفاقيات التغطية الصحية	تقرير مبالغ الاتفاقية - اجمالي حسب الجزء	لا	لا	لا	لا	نعم	نعم
63	تقارير	تقارير المنشئات الطبية/تقارير اتفاقيات التغطية الصحية	تقرير مبالغ شركات الاتفاقيات - اجمالي	لا	لا	لا	لا	نعم	نعم
64	تقارير	تقارير المنشئات الطبية/تقارير اتفاقيات التغطية الصحية	تقرير فواتير شركات التأمين الصحي - تفصيلي	لا	لا	لا	لا	نعم	نعم
65	تقارير	تقارير المنشئات الطبية/تقارير اتفاقيات التغطية الصحية	تقرير خدمات و اصناف فواتير شركات التأمين الصحي - تفصيلي	لا	لا	لا	لا	نعم	نعم
66	تقارير	تقارير المنشئات الطبية/تقارير اتفاقيات التغطية الصحية	تقرير خدمات و اصناف فواتير شركات التأمين الصحي - تفصيلي 2	لا	لا	لا	لا	نعم	نعم
67	تقارير	تقارير المنشئات الطبية/تقارير اتفاقيات التغطية الصحية	تقرير خدمات و اصناف فواتير شركات التأمين الصحي - حسب المريض	لا	لا	لا	لا	نعم	نعم
68	تقارير	تقارير المنشئات الطبية/تقارير اتفاقيات التغطية الصحية	تقرير خدمات و اصناف فواتير شركات التأمين الصحي - اجمالي حسب العميل	لا	لا	لا	لا	نعم	نعم
69	تقارير	تقارير المنشئات الطبية/تقارير المختبرات و التحاليل	تقرير استعراض حركات المختبرات	نعم	لا	لا	نعم	نعم	لا
70	تقارير	تقارير المنشئات الطبية/تقارير المختبرات و التحاليل	تقرير خدمات حركات المختبرات	نعم	لا	لا	نعم	نعم	لا
71	تقارير	تقارير المنشئات الطبية/تقارير المختبرات و التحاليل	تقرير مبالغ خدمات حركات المختبرات - تفصيلي	نعم	لا	لا	نعم	نعم	لا
72	تقارير	تقارير المنشئات الطبية/تقارير المختبرات و التحاليل	تقرير مبالغ خدمات حركات المختبرات - اجمالي	نعم	لا	لا	نعم	نعم	لا
73	تقارير	تقارير المنشئات الطبية/تقارير المختبرات و التحاليل	تقرير التحاليل المطلوبة	لا	لا	نعم	نعم	نعم	لا
74	تقارير	تقارير المنشئات الطبية	تقرير قائمة الخدمات	نعم	نعم	نعم	نعم	نعم	لا
75	تقارير	تقارير المنشئات الطبية	تقرير كميات الاصناف المستهلكة	نعم	نعم	نعم	نعم	نعم	لا

TRIAL MODE − a valid license will remove this message. See the keywords property of this PDF for more information.

المراحل الاساسية لبدء العمل على نظام المنشأت الطبية

اقسام المنشئة الطبية
ادخال الاقسام الرئيسية للمنشئة الطبية (مثل : قسم العيادات الخارجية ، المختبرات , الترقيد ، ...)

⇩

تقسيمات المنشئة الطبية
ادخال مسميات اجزاء المنشئة الطبية التي تقدم فيها الخدمات الطبية للمرضى
(مثل : عيادة العيون ، مختبر التحاليل الطبية ، غرفة العمليات الصغرى ، غرفة الترقيد 1 ، ...)

⇩

فئات الخدمات الطبية
ادخال مسميات فئات الخدمات الطبية

⇩

دليل الخدمات الطبية
ادخال الدليل الشجري للخدمات الطبية (مثل : الاسم ، الفئة ، السعر ، الجزء التي تقدم فيه ، ...)

⇩

عمولات الاطباء و العاملين
ادخال اسماء الاطباء و العاملين و تحديد نسبهم من قيمة الخدمات التى يقدمونها للمرضى في المنشئة الطبية

⇩

عمولات الاطباء المحولين
ادخال اسماء الاطباء الذين قاموا بتحويل المرضى الى المنشئة الطبية و تحديد نسبهم من قيمة الخدمات التي قدمتها المنشة الطبية

⇩

المستوصفات و المستشفيات
ادخال اسماء المستوصفات و المستشفيات التي يعمل فيها الاطباء المحولين

⇩

اتفاقيات التأمين الصحي للموظفين
ادخال تفاصيل و سقوف و مبالغ اتفاقيات التأمين الصحي للموظفين

⇩

الحركات اليومية للمنشئة الطبية
ادخال الحركات اليومية للمرضى و تحديد مبالغ الخدمات التي ستقدم لهم و تحويلهم الى اجزاء المنشئة الطبية المختلفة

⇩

تفاصيل الخدمات المقدمة للمرضى
ادخال تفاصيل و نتائج الخدمات التي قدمت للمرضى في الاجزاء المختلفة للمنشئة الطبية

⇩

التقارير
اصدار و طباعة التقارير لمتابعة جميع عمليات المنشئة الطبية

حلـــول للانظمة

المركز الرئيسي : اليمـــن – عـــدن

التلفون : 352195 – 2 – 967+ الفاكس: 352194 – 2 – 967+

الموبايل: 733835425 – 967+ 771718471 – 967+ 771718271 – 967+ 771764476 – 967+

البريد الالكتروني: info@solutions4sd.com الموقع الالكتروني: www.solutions4sd.com

TRIAL MODE − a valid license will remove this message. See the keywords property of this PDF for more information.

1- مسميات العينات

الموقع:

النظام : نظام ادارة المنشئات الطبية ، النوع : اعدادات و ادخالات ، القائمة : مسميات العينات... ، الموقع : اعدادات المنشئات الطبية

الغرض:

الصور:

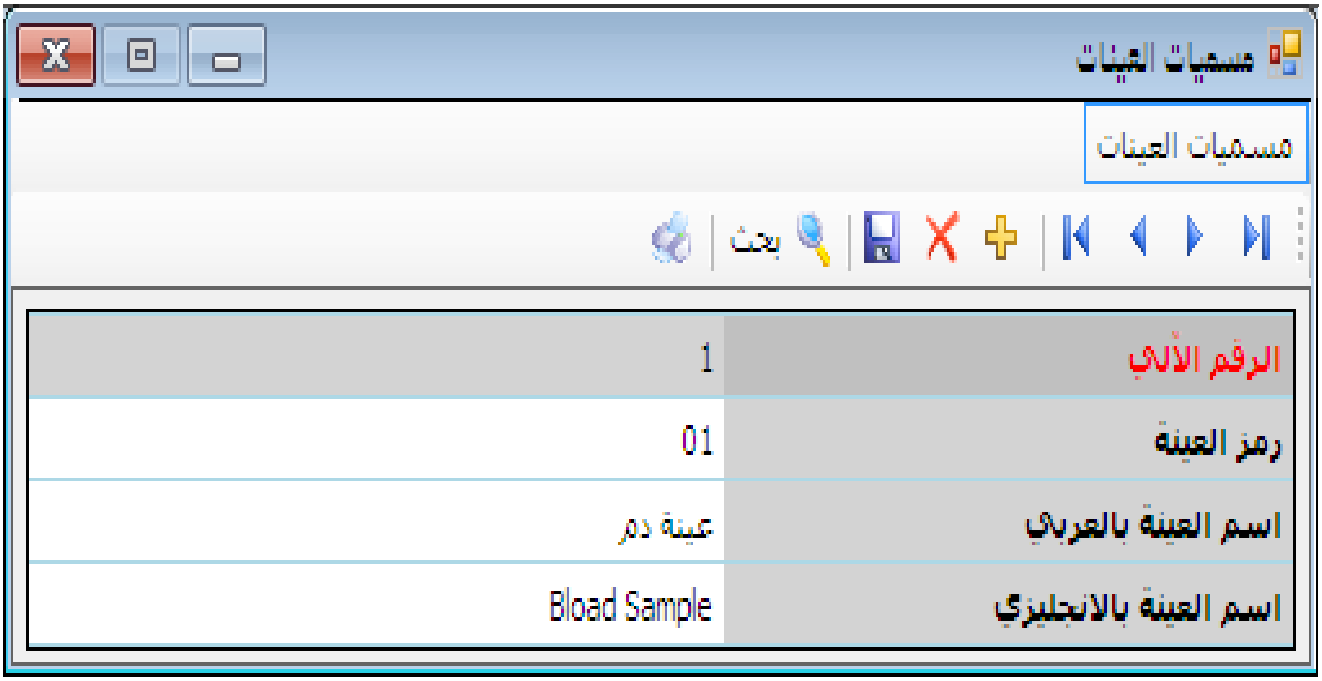

1 - مسميات العينات

الازرار				
1		السجل الاول		
2		السجل السابق		
3		السجل التالي		
4		السجل الاخير		
5		إظافة جديد		
6		حذف		
7		حفظ		
8		بحث		
9		طباعة		

الحقول		
1	الرقم الآلي	
2	رمز العينة	
3	اسم العينة بالعربي	

حلول للأنظمة و التطوير - اليمن - عدن - 352195 - 733835425

TRIAL MODE − a valid license will remove this message. See the keywords property of this PDF for more information.

4	اسم العينة بالانجليزي	

الملاحظات

حلول للأنظمة و التطوير - اليمن - عدن - 352195 - 733835425

TRIAL MODE − a valid license will remove this message. See the keywords property of this PDF for more information.

2- اقسام المنشئات الطبية

الموقع:

النظام : نظام ادارة المنشئات الطبية ، النوع : اعدادات و ادخالات ، القائمة : اقسام المنشئات الطبية... ، الموقع : اعدادات المنشئات الطبية

الغرض:

الصور:

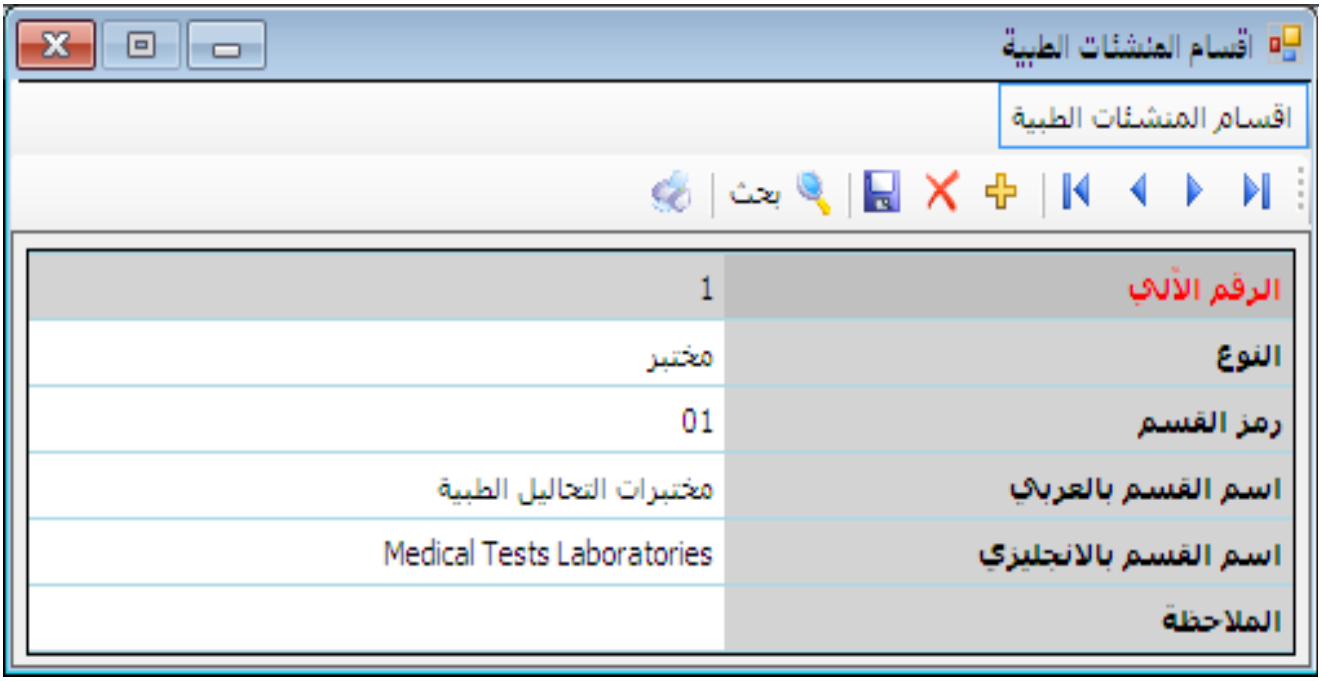

1 - اقسام المنشئات الطبية

الازرار				
1		السجل الاول		
2		السجل السابق		
3		السجل التالي		
4		السجل الاخير		
5		اضافة جديد		
6		حذف		
7		حفظ		
8		بحث		
9		طباعة		

الحقول		
1	الرقم الآلي	
2	النوع	
3	رمز القسم	

حلول للأنظمة و التطوير - اليمن - عدن - 352195 - 733835425

TRIAL MODE − a valid license will remove this message. See the keywords property of this PDF for more information.

4	اسم القسم بالعربي	
5	اسم القسم بالانجليزي	
6	الملاحظة	

الملاحظات

حلول للأنظمة و التطوير - اليمن - عدن - 352195 - 733835425

TRIAL MODE − a valid license will remove this message. See the keywords property of this PDF for more information.

3- تقسيمات المنشئات الطبية

الموقع:

النظام : نظام ادارة المنشئات الطبية ، النوع : اعدادات و ادخالات ، القائمة : تقسيمات المنشئات الطبية... ، الموقع : اعدادات المنشئات الطبية

الغرض:

الصور:

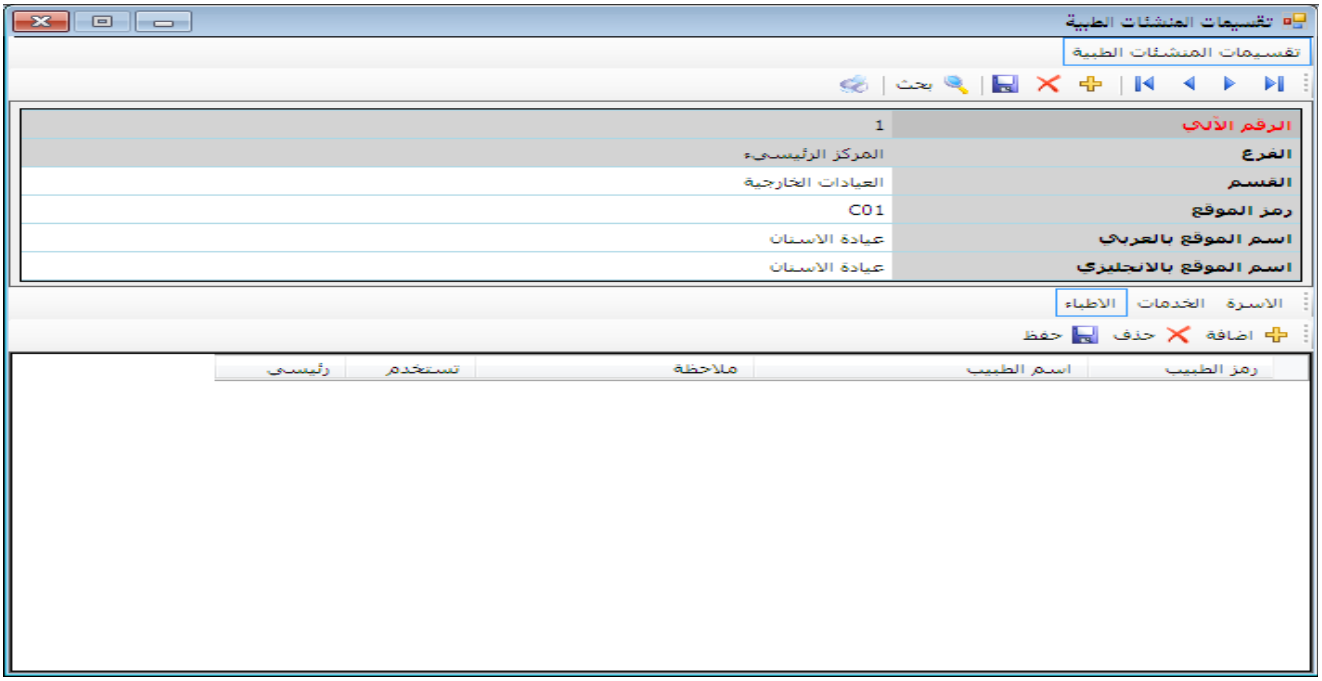

1 - تقسيمات المنشئات الطبية

الازرار				
1		السجل الاول		
2		السجل السابق		
3		السجل التالي		
4		السجل الاخير		
5		اضافة جديد		
6		حذف		
7		حفظ		
8		بحث		
9		طباعة		

الحقول		
1	الرقم الآلي	
2	الفرع	
3	القسم	

حلول للأنظمة و التطوير - اليمن - عدن - 352195 - 733835425

TRIAL MODE − a valid license will remove this message. See the keywords property of this PDF for more information.

4	الفرع	
5	رمز الموقع	
6	اسم الموقع بالعربي	
7	اسم الموقع بالانجليزي	

1.1 - الاسرة

الازرار			
1	اضافة		
2	حذف		
3	حفظ		

الحقول		
1	رقم السرير	
2	الملاحظة	
3	يستخدم	

1.2 - الخدمات

الازرار			
1	اضافة		
2	حذف		
3	حفظ		

الحقول		
1	رمز الخدمة	
2	اسم الخدمة	
3	اسم الخدمة	
4	Currency	
5	Price	
6	تستخدم	

1.3 - الاطباء

الازرار			
1	اضافة		
2	حذف		
3	حفظ		

الحقول		
1	رمز الطبيب	
2	اسم الطبيب	
3	اسم الطبيب	

حلول للانظمة و التطوير - اليمن - عدن - 352195 - 733835425

TRIAL MODE − a valid license will remove this message. See the keywords property of this PDF for more information.

4	ملاحظة	
5	تستخدم	
6	رئيسي	

الملاحظات

حلول للأنظمة و التطوير - اليمن - عدن - 352195 - 733835425

TRIAL MODE − a valid license will remove this message. See the keywords property of this PDF for more information.

4- فئات الخدمات

الموقع:

النظام : نظام ادارة المنشئات الطبية ، النوع : اعدادات و ادخالات ، القائمة : فئات الخدمات... ، الموقع : اعدادات المنشئات الطبية

الغرض:

الصور:

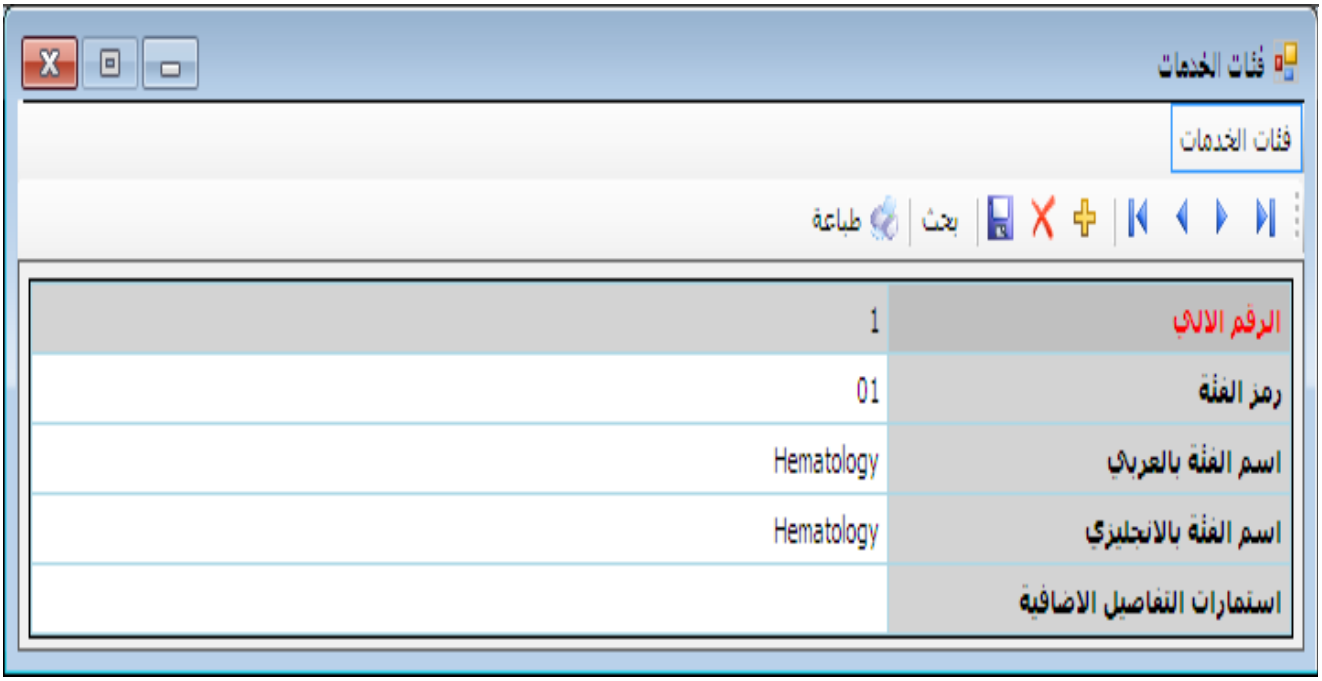

1 - فئات الخدمات

الازرار				
1		السجل الاول		
2		السجل السابق		
3		السجل التالي		
4		السجل الاخير		
5		اضافة جديد		
6		حذف		
7		حفظ		
8		بحث		
9		طباعة		

الحقول		
1	الرقم الالي	
2	رمز الفئة	
3	اسم الفئة بالعربي	

حلول للانظمة و التطوير - اليمن - عدن - 352195 - 733835425

TRIAL MODE − a valid license will remove this message. See the keywords property of this PDF for more information.

4	اسم الفئة بالانجليزي	
5	استمارات التفاصيل الاضافية	

الملاحظات

حلول للأنظمة و التطوير - اليمن - عدن - 352195 - 733835425

TRIAL MODE − a valid license will remove this message. See the keywords property of this PDF for more information.

5- الخدمات

الموقع:

النظام : نظام ادارة المنشئات الطبية ، النوع : اعدادات و ادخالات ، القائمة : الخدمات... ، الموقع : اعدادات المنشئات الطبية

الغرض:

الصور:

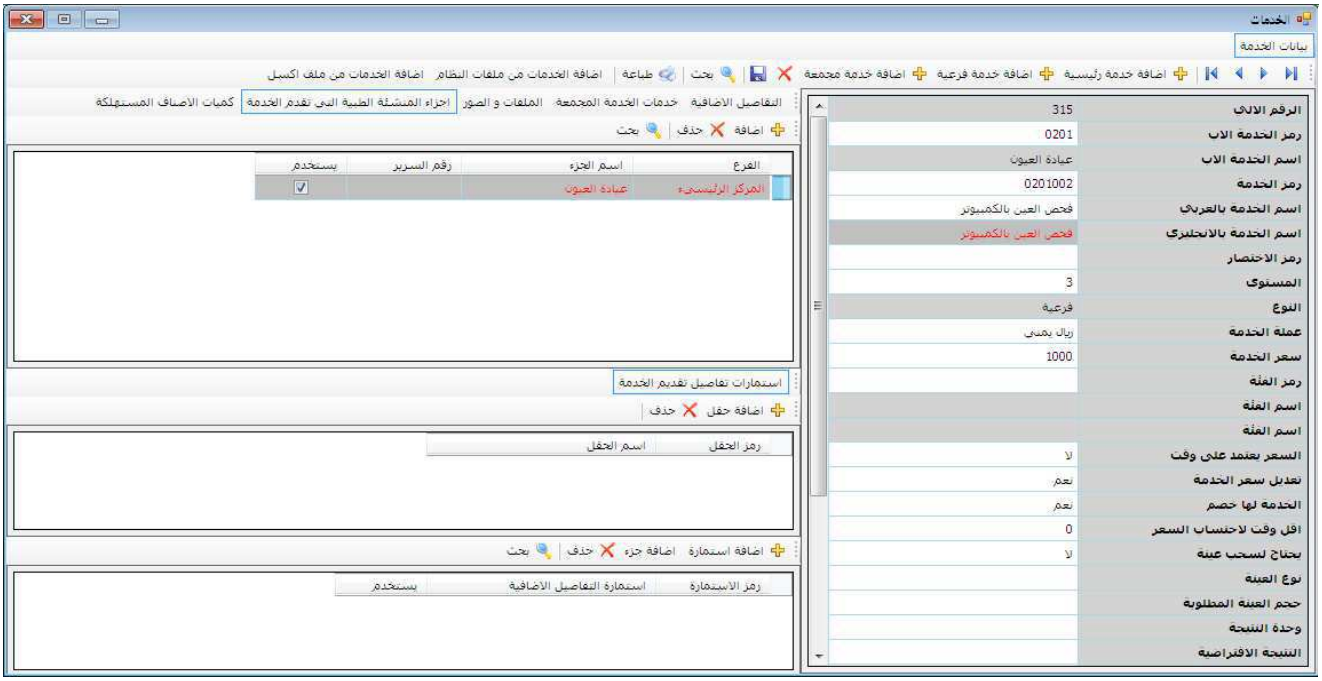

1 - بيانات الخدمة

الازرار				
1		السجل الاول		
2		السجل السابق		
3		السجل التالي		
4		السجل الاخير		
5		اضافة خدمة رئيسية		
6		اضافة خدمة فرعية		
7		اضافة خدمة مجمعة		
8		حذف		
9		حفظ		
10		بحث		
11		طباعة		
12		اضافة الخدمات من ملفات النظام		
13		اضافة الخدمات من ملف اكسل		

حلول للانظمة و التطوير - اليمن - عدن - 352195 - 733835425

TRIAL MODE − a valid license will remove this message. See the keywords property of this PDF for more information.

الحقول	
1	الرقم الالي
2	رمز الخدمة الاب
3	اسم الخدمة الاب
4	Parent Item Name
5	رمز الخدمة
6	اسم الخدمة بالعربي
7	اسم الخدمة بالانجليزي
8	رمز الاختصار
9	المستوى
10	النوع
11	عملة الخدمة
12	سعر الخدمة
13	رمز الفئة
14	اسم الفئة
15	اسم الفئة
16	السعر يعتمد على وقت
17	تعديل سعر الخدمة
18	الخدمة لها خصم
19	اقل وقت لاحتساب السعر
20	يحتاج لسحب عينة
21	نوع العينة
22	حجم العينة المطلوبة
23	وحدة النتيجة
24	النتيجة الافتراضية
25	نوع النتيجة
26	يمكن تحديد وقت النتيجة
27	الايام التي تحتاجها النتيجة
28	الساعات التي تحتاجها النتيجة
29	الدقائق التي تحتاجها النتيجة
30	الدكتور يحصل على نسبة
31	الطبيب المحول يحصل على نسبة
32	الخدمة تعتمد على مدة العودة
33	الملاحظة

1.1 - التفاصيل الاضافية

الازرار

حلول للانظمة و التطوير - اليمن - عدن - 352195 - 733835425

TRIAL MODE − a valid license will remove this message. See the keywords property of this PDF for more information.

الحقول		
1	node_str	

1.2 - خدمات الخدمة المجمعة

الازرار				
1		اضافة		
2		حذف		
3		بحث		

الحقول		
1	الرقم الالي	
2	رمز الخدمة	
3	اسم الخدمة	
4	اسم الخدمة	

1.3 - الملفات و الصور

الازرار				
1		اضافة ملف		
2		اضافة ملف من ماسحة		
3		حذف		
4		حفظ الملف		
5		عرض الملف		

الحقول		
1	اسم الملف	
2	الامتداد	
3	الملف	
4	اسم الملف بالعربي	
5	اسم الملف بالانجليزي	
6	حجم الملف	
7	الوصف بالعربي	
8	الوصف بالانجليزي	
9	صورة افتراضية	
10	يستخدم	
11	ترتيب العرض	

1.4 - اجزاء المنشئة الطبية التي تقدم الخدمة

الازرار				
1		اضافة		
2		حذف		

حلول للانظمة و التطوير - اليمن - عدن - 352195 - 733835425

TRIAL MODE − a valid license will remove this message. See the keywords property of this PDF for more information.

3	بحث		

الحقول	
1	الفرع
2	الفرع
3	اسم الجزء
4	اسم الجزء
5	رقم السرير
6	يستخدم

1.4.1 - استمارات تفاصيل تقديم الخدمة

الازرار			
1	اضافة استمارة		
2	اضافة جزء		
3	حذف		
4	بحث		

الحقول	
1	رمز الاستمارة
2	استمارة التفاصيل الاضافية
3	استمارة التفاصيل الاضافية
4	يستخدم

1.4.1.1 - حقول النتيجة

الازرار			
1	اضافة حقل		
2	حذف		

الحقول	
1	رمز الحقل
2	اسم الحقل
3	اسم الحقل

1.5 - كميات الاصناف المستهلكة

الازرار			
1	اضافة		
2	حذف		
3	بحث		

الحقول

حلول للانظمة و التطوير - اليمن - عدن - 352195 - 733835425

TRIAL MODE − a valid license will remove this message. See the keywords property of this PDF for more information.

1	رمز الصنف	
2	اسم الصنف	
3	اسم الصنف	
4	الوحدة الرئيسية	
5	الوحدة الرئيسية	
6	الكمية	
7	اسم الوحدة 1	
8	اسم الوحدة 1	
9	الكمية 1	
10	اسم الوحدة 2	
11	اسم الوحدة 2	
12	الكمية 2	

الملاحظات

حلول للأنظمة و التطوير - اليمن - عدن - 352195 - 733835425

TRIAL MODE − a valid license will remove this message. See the keywords property of this PDF for more information.

6- شجرة الخدمات

الموقع:

النظام : نظام ادارة المنشئات الطبية ، النوع : اعدادات و ادخالات ، القائمة : شجرة الخدمات... ، الموقع : اعدادات المنشئات الطبية

الغرض:

الصور:

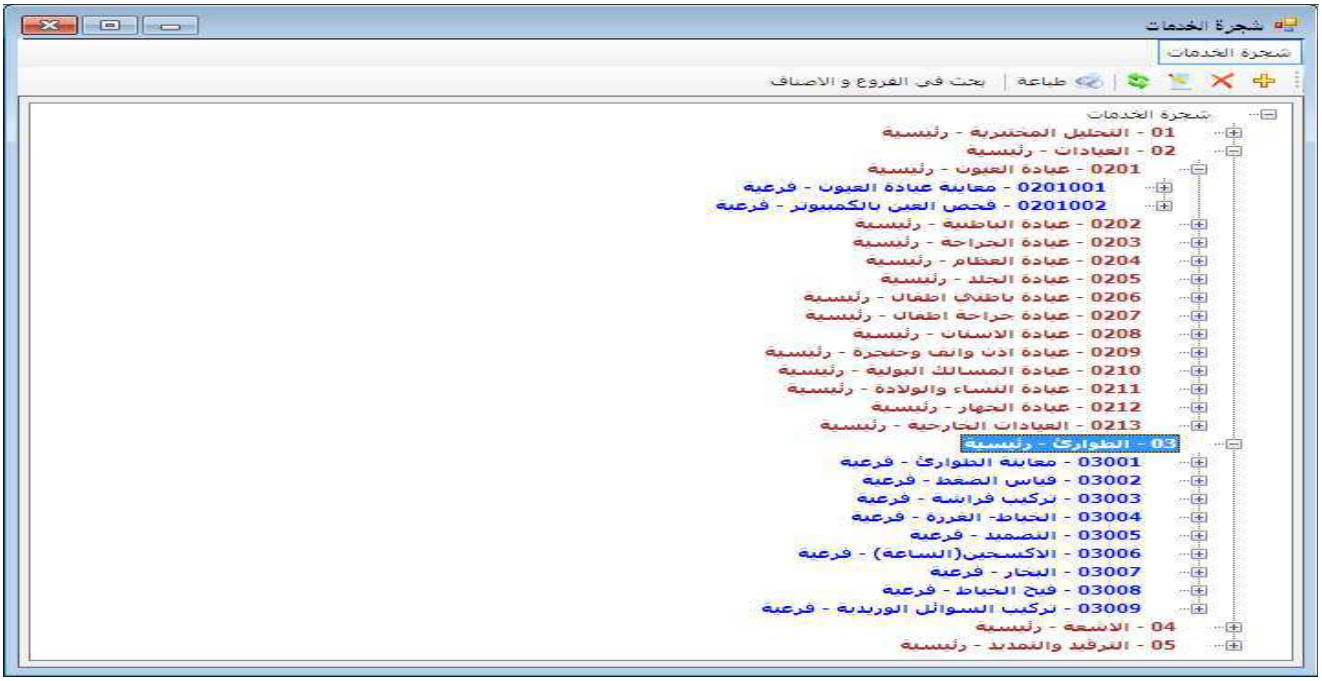

1 - شجرة الخدمات

الازرار			
1	اضافة		
2	حذف		
3	تحرير		
4	تحديث		
5	طباعة		
6	بحث في الفروع و الاصناف		

الحقول		
1	رمز الصنف	
2	اسم الصنف	
3	اسم الصنف	
4	service_type	

الملاحظات

حلول للانظمة و التطوير - اليمن - عدن - 352195 - 733835425

TRIAL MODE − a valid license will remove this message. See the keywords property of this PDF for more information.

7- درجات الخدمة

الموقع:

النظام : نظام ادارة المنشئات الطبية ، النوع : اعدادات و ادخالات ، القائمة : درجات الخدمات... ، الموقع : اعدادات المنشئات الطبية

الغرض:

الصور:

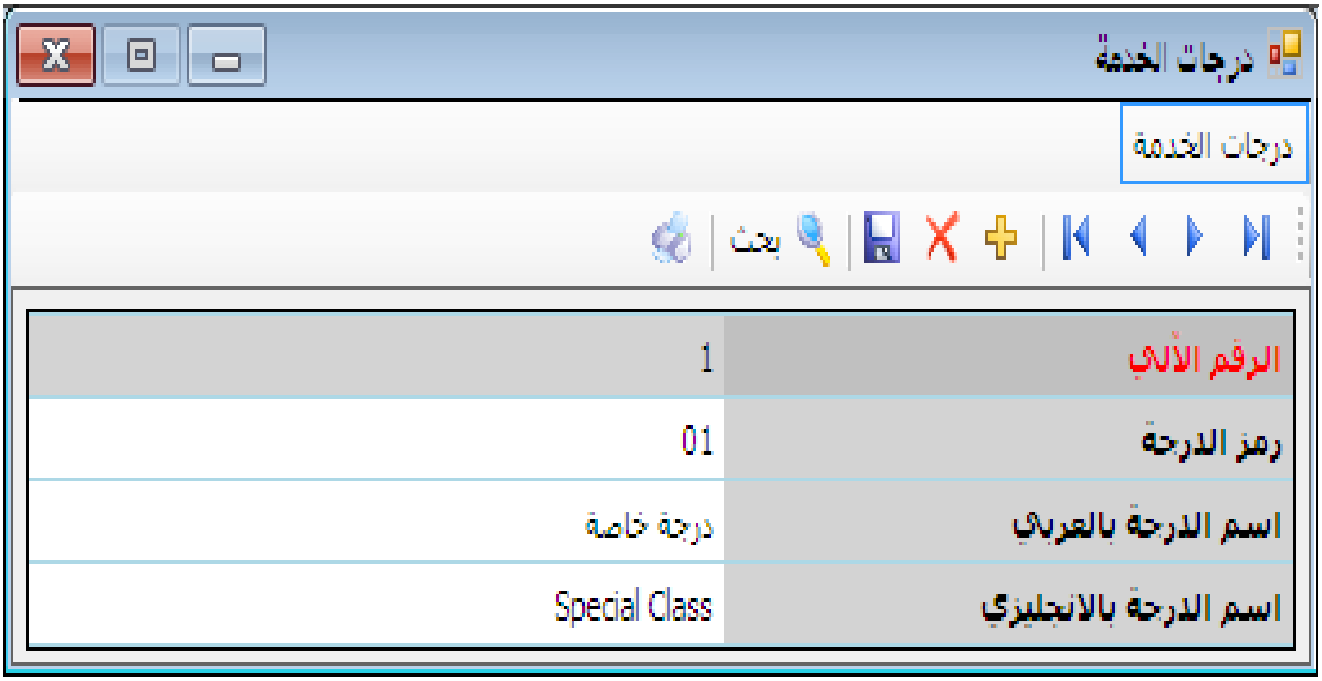

1 - درجات الخدمة

الازرار				
1		السجل الاول		
2		السجل السابق		
3		السجل التالي		
4		السجل الاخير		
5		اضافة جديد		
6		حذف		
7		حفظ		
8		بحث		
9		طباعة		

الحقول		
1	الرقم الآلي	
2	رمز الدرجة	
3	اسم الدرجة بالعربي	

حلول للانظمة و التطوير - اليمن - عدن - 352195 - 733835425

TRIAL MODE − a valid license will remove this message. See the keywords property of this PDF for more information.

4	اسم الدرجة بالانجليزي	

الملاحظات

حلول للأنظمة و التطوير - اليمن - عدن - 352195 - 733835425

TRIAL MODE − a valid license will remove this message. See the keywords property of this PDF for more information.

8- قائمة اسعار الخدمات

الموقع:

النظام : نظام ادارة المنشئات الطبية ، النوع : اعدادات و ادخالات ، القائمة : قائمة اسعار الخدمات... ، الموقع : اعدادات المنشئات الطبية

الغرض:

الصور:

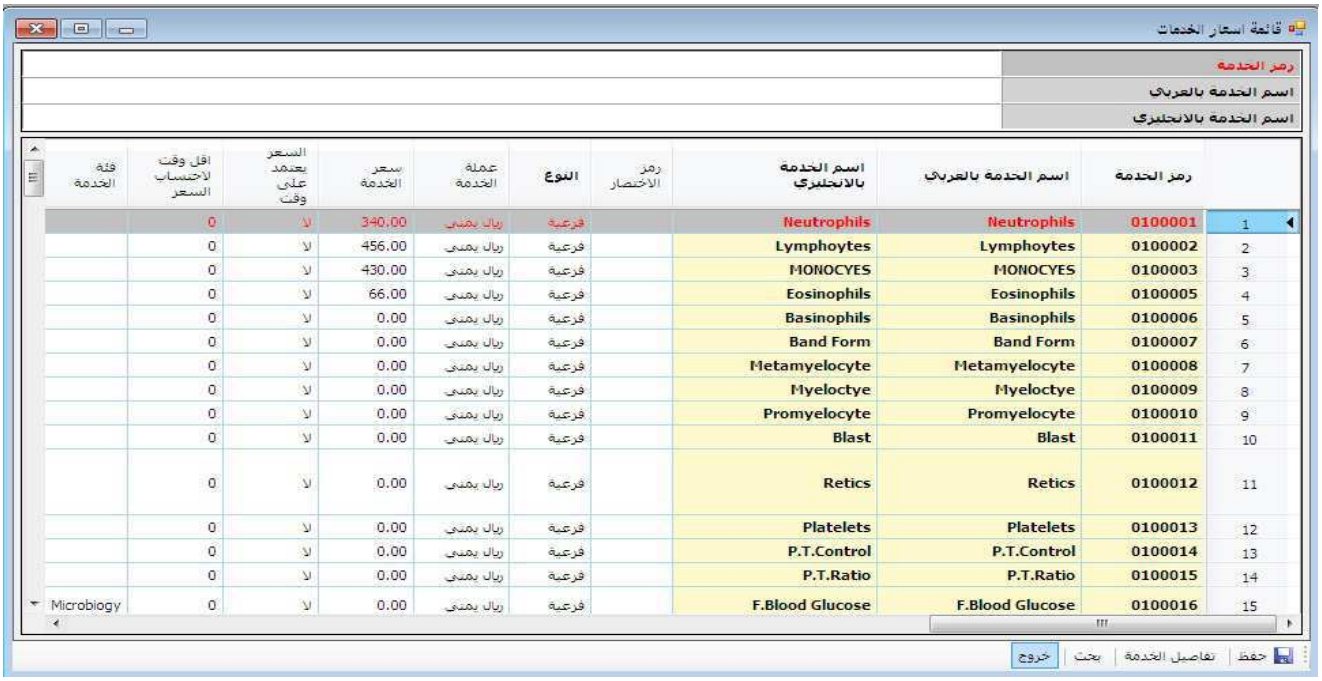

	رمز الخدمة	اسم الخدمة بالعربي	اسم الخدمة بالانجليزي	رمز الاختصار	النوع	عملة الخدمة	سعر الخدمة	السعر يعتمد على وقت	اقل وقت لاحتساب السعر	فئة الخدمة
1	0100001	Neutrophils	Neutrophils		فرعية	ريال يمني	340.00	لا	0	
2	0100002	Lymphoytes	Lymphoytes		فرعية	ريال يمني	456.00	لا	0	
3	0100003	MONOCYES	MONOCYES		فرعية	ريال يمني	430.00	لا	0	
4	0100005	Eosinophils	Eosinophils		فرعية	ريال يمني	66.00	لا	0	
5	0100006	Basinophils	Basinophils		فرعية	ريال يمني	0.00	لا	0	
6	0100007	Band Form	Band Form		فرعية	ريال يمني	0.00	لا	0	
7	0100008	Metamyelocyte	Metamyelocyte		فرعية	ريال يمني	0.00	لا	0	
8	0100009	Myeloctye	Myeloctye		فرعية	ريال يمني	0.00	لا	0	
9	0100010	Promyelocyte	Promyelocyte		فرعية	ريال يمني	0.00	لا	0	
10	0100011	Blast	Blast		فرعية	ريال يمني	0.00	لا	0	
11	0100012	Retics	Retics		فرعية	ريال يمني	0.00	لا	0	
12	0100013	Platelets	Platelets		فرعية	ريال يمني	0.00	لا	0	
13	0100014	P.T.Control	P.T.Control		فرعية	ريال يمني	0.00	لا	0	
14	0100015	P.T.Ratio	P.T.Ratio		فرعية	ريال يمني	0.00	لا	0	
15	0100016	F.Blood Glucose	F.Blood Glucose		فرعية	ريال يمني	0.00	لا	0	Microbiogy

1 - قائمة اسعار الخدمات

الازرار			
1	حفظ		
2	تفاصيل الخدمة		
3	بحث		
4	خروج		

الحقول	
1	رمز الخدمة
2	اسم الخدمة بالعربي
3	اسم الخدمة بالانجليزي
4	رمز الاختصار
5	النوع
6	عملة الخدمة
7	سعر الخدمة
8	السعر يعتمد على وقت

حلول للانظمة و التطوير - اليمن - عدن - 352195 - 733835425

TRIAL MODE − a valid license will remove this message. See the keywords property of this PDF for more information.

9	اقل وقت لاحتساب السعر	
10	فئة الخدمة	
11	يحتاج لسحب عينة	
12	نوع العينة	
13	حجم العينة المطلوبة	
14	وحدة النتيجة	
15	النتيجة الافتراضية	
16	نوع النتيجة	
17	يمكن تحديد وقت النتيجة	
18	الايام التي تحتاجها النتيجة	
19	الساعات التي تحتاجها النتيجة	
20	الدقائق التي تحتاجها النتيجة	
21	الدكتور يحصل على نسبة	
22	الطبيب المحول يحصل على نسبة	
23	الخدمة تعتمد على مدة العودة	
24	تعديل سعر الخدمة	
25	الخصم	
26	الملاحظة	

الملاحظات

حلول للأنظمة و التطوير - اليمن - عدن - 352195 - 733835425

TRIAL MODE − a valid license will remove this message. See the keywords property of this PDF for more information.

9- عمولات الاطباء و العاملين

الموقع:

النظام : نظام ادارة المنشئات الطبية ، النوع : اعدادات و ادخالات ، القائمة : عمولات الاطباء و العاملين... ، الموقع : اعدادات المنشئات الطبية

الغرض:

1 - عمولات الاطباء و العاملين

الازرار				
1		السجل الاول		
2		السجل السابق		
3		السجل التالي		
4		السجل الاخير		
5		اضافة جديد		
6		حذف		
7		حفظ		
8		بحث		
9		طباعة		
10		نسخ		
11		لصق		
12		نسخ الخدمات		
13		لصق الخدمات		

الحقول		
1	الرقم الآلي	
2	رمز الطبيب\العامل	
3	اسم الطبيب\العامل	
4	اسم الطبيب\العامل	
5	نوع العمولة - نقد	
6	العمولة - نقد	
7	سعر الخدمة لاحتساب العمولة - نقد	
8	نوع العمولة - اجل	
9	العمولة - اجل	
10	سعر الخدمة لاحتساب العمولة - اجل	
11	تاريخ احتساب العمولة	
12	لجميع الفروع	
13	الفرع	
14	رمز الحساب	
15	اسم الحساب	

حلول للانظمة و التطوير - اليمن - عدن - 352195 - 733835425

TRIAL MODE − a valid license will remove this message. See the keywords property of this PDF for more information.

16	اسم الحساب	
17	الملاحظة	

1.1 - الخدمات

الازرار			
1	اضافة		
2	حذف		
3	نسخ		
4	لصق		

الحقول		
1	رمز الخدمة	
2	اسم الخدمة	
3	اسم الخدمة	
4	نوع العمولة - نقد	
5	العمولة - نقد	
6	سعر الخدمة لاحتساب العمولة - نقد	
7	نوع العمولة - اجل	
8	العمولة - اجل	
9	سعر الخدمة لاحتساب العمولة - اجل	

الملاحظات

حلول للأنظمة و التطوير - اليمن - عدن - 352195 - 733835425

TRIAL MODE − a valid license will remove this message. See the keywords property of this PDF for more information.

10- عمولات الاطباء و العاملين

الموقع:

النظام : نظام ادارة المنشئات الطبية ، النوع : اعدادات و ادخالات ، القائمة : عمولات الاطباء و العاملين... ، الموقع : اعدادات المنشئات الطبية

الغرض:

الصور:

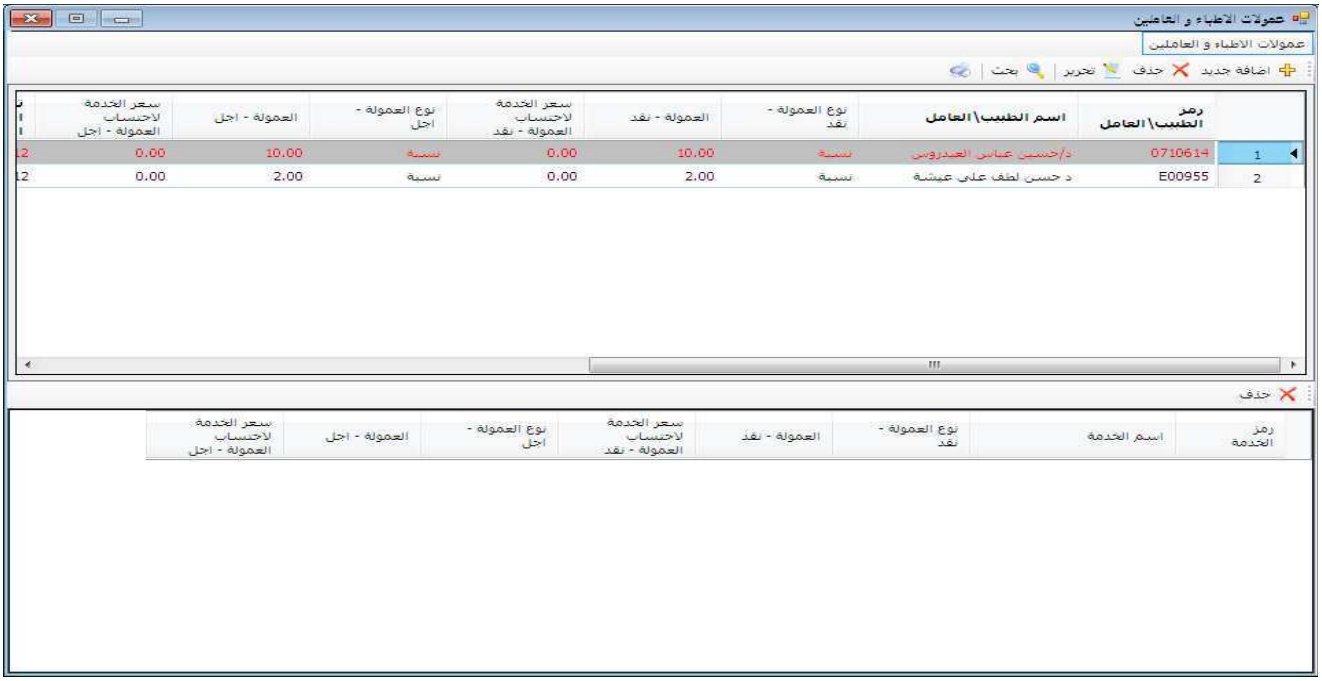

1 - عمولات الاطباء و العاملين

الازرار			
1	اضافة جديد		
2	حذف		
3	تحرير		
4	بحث		
5	طباعة		

الحقول	
1	رمز الطبيب\العامل
2	اسم الطبيب\العامل
3	اسم الطبيب\العامل
4	نوع العمولة - نقد
5	العمولة - نقد
6	سعر الخدمة لاحتساب العمولة - نقد
7	نوع العمولة - اجل

حلول للانظمة و التطوير - اليمن - عدن - 352195 - 733835425

TRIAL MODE − a valid license will remove this message. See the keywords property of this PDF for more information.

8	العمولة - اجل	
9	سعر الخدمة لاحتساب العمولة - اجل	
10	تاريخ احتساب العمولة	
11	لجميع الفروع	
12	الفرع	
13	رمز الحساب	
14	اسم الحساب	
15	اسم الحساب	
16	الملاحظة	

1.1 - الخدمات

الازرار			
1	حذف		

الحقول		
1	رمز الخدمة	
2	اسم الخدمة	
3	اسم الخدمة	
4	نوع العمولة - نقد	
5	العمولة - نقد	
6	سعر الخدمة لاحتساب العمولة - نقد	
7	نوع العمولة - اجل	
8	العمولة - اجل	
9	سعر الخدمة لاحتساب العمولة - اجل	

الملاحظات

حلول للأنظمة و التطوير - اليمن - عدن - 352195 - 733835425

TRIAL MODE − a valid license will remove this message. See the keywords property of this PDF for more information.

11- عمولات الاطباء المحولين

الموقع:

النظام : نظام ادارة المنشئات الطبية ، النوع : اعدادات و ادخالات ، القائمة : عمولات الاطباء المحولين... ، الموقع : اعدادات المنشئات الطبية

الغرض:

الصور:

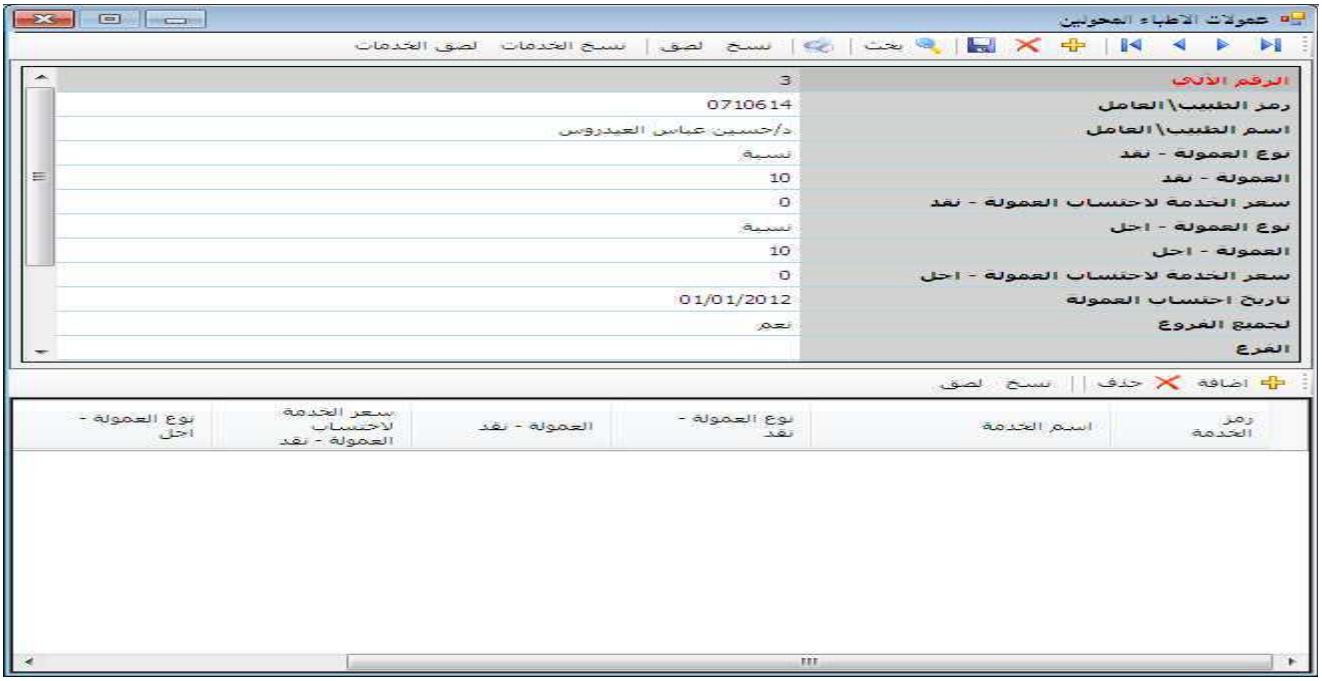

1 - عمولات الاطباء المحولين

الازرار				
1		السجل الاول		
2		السجل السابق		
3		السجل التالي		
4		السجل الاخير		
5		اضافة جديد		
6		حذف		
7		حفظ		
8		بحث		
9		طباعة		
10		نسخ		
11		لصق		
12		نسخ الخدمات		
13		لصق الخدمات		

حلول للأنظمة و التطوير - اليمن - عدن - 352195 - 733835425

TRIAL MODE − a valid license will remove this message. See the keywords property of this PDF for more information.

الحقول		
1	الرقم الآلي	
2	رمز الطبيب\العامل	
3	اسم الطبيب\العامل	
4	اسم الطبيب\العامل	
5	نوع العمولة - نقد	
6	العمولة - نقد	
7	سعر الخدمة لاحتساب العمولة - نقد	
8	نوع العمولة - اجل	
9	العمولة - اجل	
10	سعر الخدمة لاحتساب العمولة - اجل	
11	تاريخ احتساب العمولة	
12	لجميع الفروع	
13	الفرع	
14	رمز الحساب	
15	اسم الحساب	
16	اسم الحساب	
17	الملاحظة	
18	رمز المستشفى\المستوصف	
19	اسم المستشفى\المستوصف	
20	اسم المستشفى\المستوصف	

1.1 - الخدمات

الازرار			
1	اضافة		
2	حذف		
3	نسخ		
4	لصق		

الحقول		
1	رمز الخدمة	
2	اسم الخدمة	
3	اسم الخدمة	
4	نوع العمولة - نقد	
5	العمولة - نقد	
6	سعر الخدمة لاحتساب العمولة - نقد	
7	نوع العمولة - اجل	
8	العمولة - اجل	

حلول للأنظمة و التطوير - اليمن - عدن - 352195 - 733835425

TRIAL MODE − a valid license will remove this message. See the keywords property of this PDF for more information.

9	سعر الخدمة لاحتساب العمولة - اجل	

الملاحظات

حلول للأنظمة و التطوير - اليمن - عدن - 352195 - 733835425

TRIAL MODE − a valid license will remove this message. See the keywords property of this PDF for more information.

12- عمولات الاطباء المحولين

الموقع:

النظام : نظام ادارة المنشئات الطبية ، النوع : اعدادات و ادخالات ، القائمة : عمولات الاطباء المحولين... ، الموقع : اعدادات المنشئات الطبية

الغرض:

الصور:

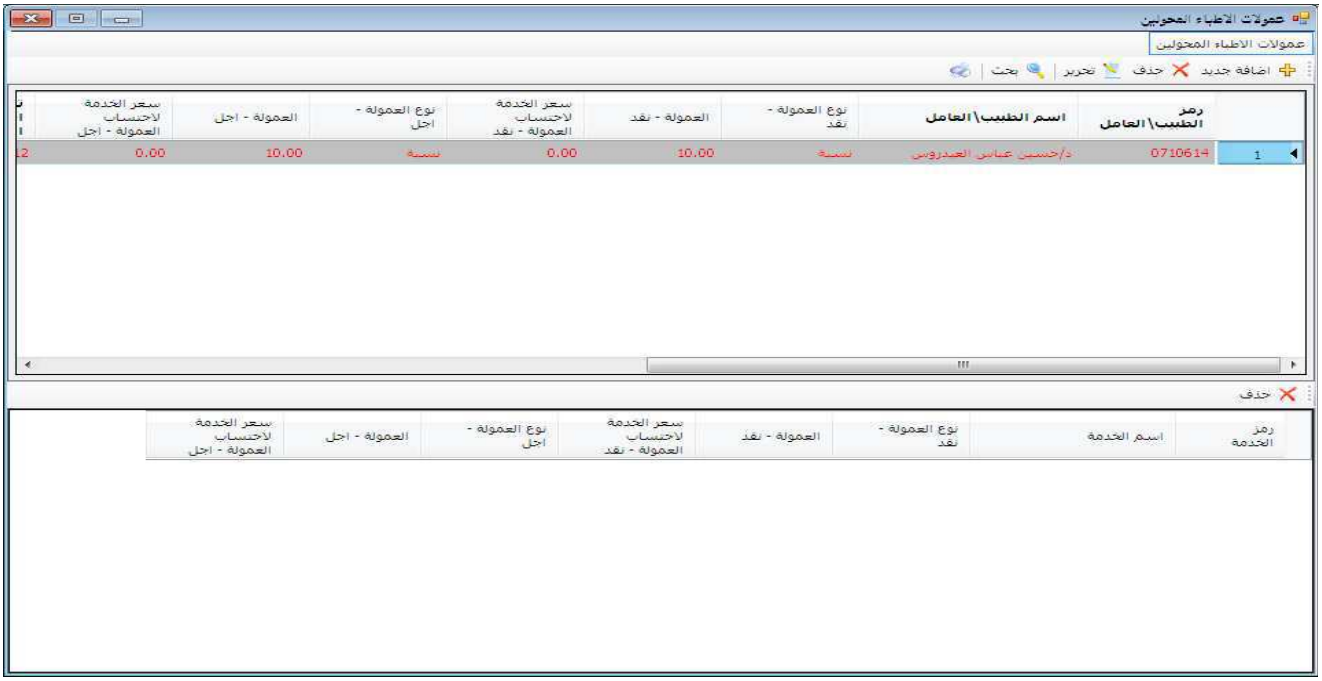

1 - عمولات الاطباء المحولين

الازرار			
1	اضافة جديد		
2	حذف		
3	تحرير		
4	بحث		
5	طباعة		

الحقول	
1	رمز الطبيب\العامل
2	اسم الطبيب\العامل
3	اسم الطبيب\العامل
4	نوع العمولة - نقد
5	العمولة - نقد
6	سعر الخدمة لاحتساب العمولة - نقد
7	نوع العمولة - اجل

حلول للانظمة و التطوير - اليمن - عدن - 352195 - 733835425

TRIAL MODE − a valid license will remove this message. See the keywords property of this PDF for more information.

8	العمولة - اجل	
9	سعر الخدمة لاحتساب العمولة - اجل	
10	تاريخ احتساب العمولة	
11	لجميع الفروع	
12	الفرع	
13	رمز الحساب	
14	اسم الحساب	
15	اسم الحساب	
16	الملاحظة	
17	اسم المستشفى\المستوصف	
18	اسم المستشفى\المستوصف	

1.1 - الخدمات

الازرار			
1	حذف		

الحقول		
1	رمز الخدمة	
2	اسم الخدمة	
3	اسم الخدمة	
4	نوع العمولة - نقد	
5	العمولة - نقد	
6	سعر الخدمة لاحتساب العمولة - نقد	
7	نوع العمولة - اجل	
8	العمولة - اجل	
9	سعر الخدمة لاحتساب العمولة - اجل	

الملاحظات

حلول للأنظمة و التطوير - اليمن - عدن - 352195 - 733835425

TRIAL MODE − a valid license will remove this message. See the keywords property of this PDF for more information.

13- اتفاقيات التغطية الصحية

الموقع:

النظام : نظام ادارة المنشئات الطبية ، النوع : اعدادات و ادخالات ، القائمة : اتفاقيات التغطية الصحية... ، الموقع : اعدادات المنشئات الطبية

الغرض:

الصور:

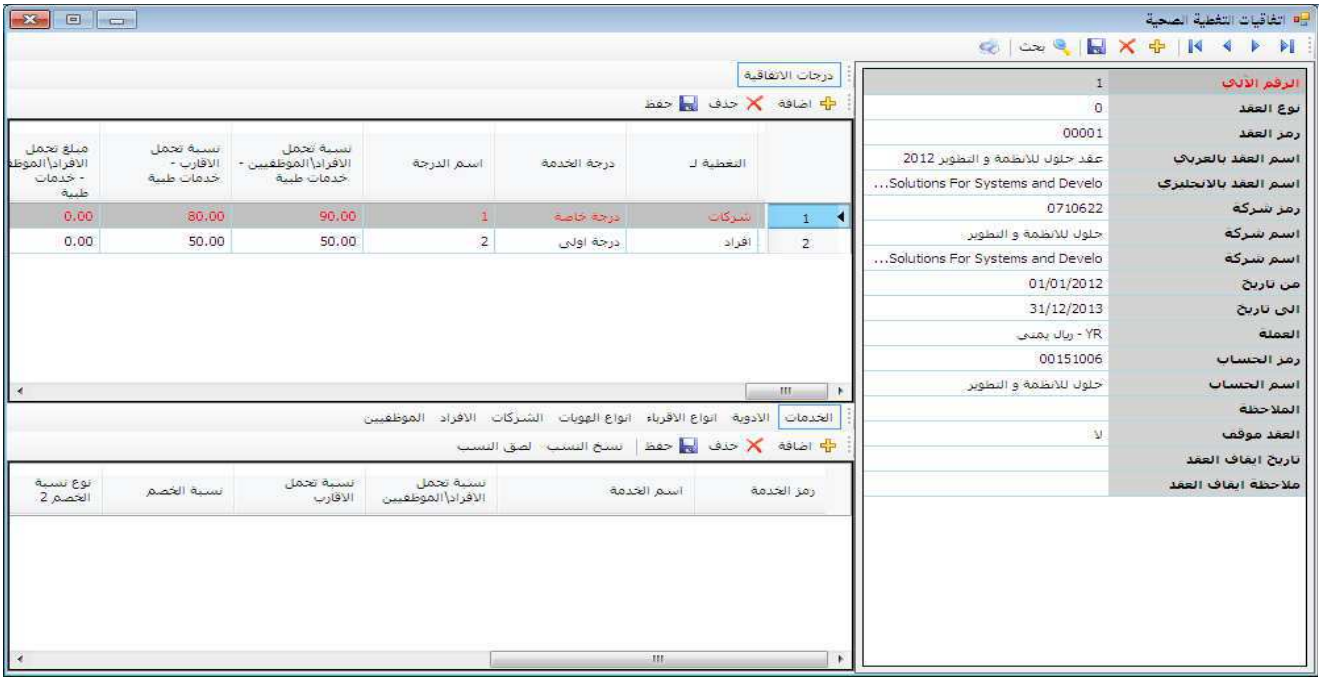

1 - اتفاقيات التغطية الصحية

الازرار				
1		السجل الاول		
2		السجل السابق		
3		السجل التالي		
4		السجل الاخير		
5		إظافة جديد		
6		حذف		
7		حفظ		
8		بحث		
9		طباعة		

الحقول		
1	الرقم الآلي	
2	نوع العقد	
3	رمز العقد	

حلول للانظمة و التطوير - اليمن - عدن - 352195 - 733835425

TRIAL MODE − a valid license will remove this message. See the keywords property of this PDF for more information.

4	اسم العقد بالعربي	
5	اسم العقد بالانجليزي	
6	رمز شركة	
7	اسم شركة	
8	اسم شركة	
9	من تاريخ	
10	الى تاريخ	
11	العملة	
12	رمز الحساب	
13	اسم الحساب	
14	اسم الحساب	
15	الملاحظة	
16	العقد موقف	
17	تاريخ ايقاف العقد	
18	ملاحظة ايقاف العقد	

1.1 - درجات الاتفاقية

الازرار				
1		اضافة		
2		حذف		
3		حفظ		

الحقول		
1	cont_level_an	
2	التغطية لـ	
3	درجة الخدمة	
4	اسم الدرجة	
5	نسبة تحمل الافراد\الموظفيين - خدمات طبية	
6	نسبة تحمل الاقارب - خدمات طبية	
7	مبلغ تحمل الافراد\الموظفيين - خدمات طبية	
8	مبلغ تحمل الاقارب - خدمات طبية	
9	نسبة تحمل الافراد\الموظفيين - ادوية	
10	نسبة تحمل الاقارب - ادوية	
11	مبلغ تحمل الافراد\الموظفيين - ادوية	
12	مبلغ تحمل الاقارب - ادوية	
13	مبلغ سقف الدرجة	
14	مبلغ سقف الفرد\الموظف	
15	مبلغ سقف الفرد\الموظف و الاقارب	

حلول للانظمة و التطوير - اليمن - عدن - 352195 - 733835425

TRIAL MODE − a valid license will remove this message. See the keywords property of this PDF for more information.

16	مبلغ سقف القريب	
17	مبلغ سقف الاقرباء	
18	الملاحظة	
19	نوع الشركات	
20	نوع الافراد\الموظفيين	
21	نوع القريب	
22	نوع الحدمات	
23	نسبة الخصم للخدمات	
24	نوع نسبة الخصم للخدمات 2	
25	نسبة الخصم للخدمات 2	
26	نوع الادوية	
27	نسبة خصم الادوية	
28	نوع نسبة خصم الادوية 2	
29	نسبة خصم الادوية 2	
30	الدرجة موقفة	
31	تاريخ الايقاف	
32	ملاحظة الايقاف	
33	سقف حركة الافراد\الموظفيين 1 - خدمة	
34	سقف حركة الاقاراب 1 - خدمة	
35	نسبة تحمل الافراد\الموظفيين 1 - خدمة	
36	نسبة تحمل الاقارب 1 - خدمة	
37	سقف حركة الافراد\الموظفيين 2 - خدمة	
38	سقف حركة الاقاراب 2 - خدمة	
39	نسبة تحمل الافراد\الموظفيين 2 - خدمة	
40	نسبة تحمل الاقارب 2 - خدمة	
41	سقف حركة الافراد\الموظفيين 3 - خدمة	
42	سقف حركة الاقاراب 3 - خدمة	
43	نسبة تحمل الافراد\الموظفيين 3 - خدمة	
44	نسبة تحمل الاقارب 3 - خدمة	
45	سقف حركة الافراد\الموظفيين 1 - دواء	
46	سقف حركة الاقاراب 1 - دواء	
47	نسبة تحمل الافراد\الموظفيين 1 - دواء	
48	نسبة تحمل الاقارب 1 - دواء	
49	سقف حركة الافراد\الموظفيين 2 - دواء	
50	سقف حركة الاقاراب 2 - دواء	
51	نسبة تحمل الافراد\الموظفيين 2 - دواء	
52	نسبة تحمل الاقارب 2 - دواء	

حلول للانظمة و التطوير - اليمن - عدن - 352195 - 733835425

TRIAL MODE − a valid license will remove this message. See the keywords property of this PDF for more information.

53	سقف حركة الافراد\الموظفيين 3 - دواء	
54	سقف حركة الاقارب 3 - دواء	
55	نسبة تحمل الافراد\الموظفيين 3 - دواء	
56	نسبة تحمل الاقارب 3 - دواء	

1.1.1 - الخدمات

الازرار			
1		اضافة		
2		حذف		
3		حفظ		
4		نسخ النسب		
5		لصق النسب		

الحقول		
1	رمز الخدمة	
2	اسم الخدمة	
3	اسم الخدمة	
4	نسبة تحمل الافراد\الموظفيين	
5	نسبة تحمل الاقارب	
6	نسبة الخصم	
7	نوع نسبة الخصم 2	
8	سبة الخصم 2	
9	يستخدم	
10	نسبة تحمل الافراد\الموظفيين 1	
11	نسبة تحمل الاقارب 1	
12	نسبة تحمل الافراد\الموظفيين 2	
13	نسبة تحمل الاقارب 2	
14	نسبة تحمل الافراد\الموظفيين 3	
15	نسبة تحمل الاقارب 3	

1.1.2 - الادوية

الازرار			
1		اضافة		
2		حذف		
3		حفظ		
4		نسخ النسب		
5		لصق النسب		

الحقول

حلول للأنظمة و التطوير - اليمن - عدن - 352195 - 733835425

TRIAL MODE − a valid license will remove this message. See the keywords property of this PDF for more information.

1	رمز الخدمة	
2	اسم الخدمة	
3	اسم الخدمة	
4	نسبة تحمل الافراد\الموظفيين	
5	نسبة تحمل الاقارب	
6	نسبة الخصم	
7	نوع نسبة الخصم 2	
8	سبة الخصم 2	
9	يستخدم	
10	نسبة تحمل الافراد\الموظفيين 1	
11	نسبة تحمل الاقارب 1	
12	نسبة تحمل الافراد\الموظفيين 2	
13	نسبة تحمل الاقارب 2	
14	نسبة تحمل الافراد\الموظفيين 3	
15	نسبة تحمل الاقارب 3	

1.1.3 - انواع الاقرباء

الازرار			
1	اضافة		
2	حذف		
3	حفظ		

الحقول		
1	رمز نوع القريب	
2	اسم نوع القريب	
3	اسم نوع القريب	
4	يستخدم	

1.1.4 - انواع الهويات

الازرار			
1	اضافة		
2	حذف		
3	حفظ		

الحقول		
1	رمز نوع الهوية	
2	اسم نوع الهوية	
3	اسم نوع الهوية	
4	يستخدم	

حلول للأنظمة و التطوير - اليمن - عدن - 352195 - 733835425

TRIAL MODE − a valid license will remove this message. See the keywords property of this PDF for more information.

1.1.5 - الشركات

الازرار				
1		اضافة		
2		حذف		
3		حفظ		

الحقول		
1	رمز الشركة	
2	اسم الشركة	
3	اسم الشركة	
4	موقفة	
5	تاريخ الايقاف	
6	ملاحظة الايقاف	

1.1.6 - الافراد

الازرار				
1		اضافة		
2		حذف		
3		حفظ		

الحقول		
1	رمز الفرد	
2	اسم الفرد	
3	اسم الفرد	
4	موقوف	
5	تاريخ الايقاف	
6	ملاحظة الايقاف	

1.1.7 - الموظفين

الازرار				
1		اضافة		
2		حذف		
3		حفظ		

الحقول		
1	رمز الفرد	
2	اسم الفرد	
3	اسم الفرد	
4	رمز الشركة	

حلول للانظمة و التطوير - اليمن - عدن - 352195 - 733835425

TRIAL MODE − a valid license will remove this message. See the keywords property of this PDF for more information.

5	اسم الشركة	
6	اسم الشركة	
7	موقوف	
8	تاريخ الايقاف	
9	ملاحظة الايقاف	

الملاحظات

حلول للأنظمة و التطوير - اليمن - عدن - 352195 - 733835425

TRIAL MODE − a valid license will remove this message. See the keywords property of this PDF for more information.

14- المستشفيات و المستوصفات

الموقع:

النظام : نظام ادارة المنشئات الطبية ، النوع : اعدادات و ادخالات ، القائمة : المستشفيات و المستوصفات... ، الموقع : اعدادات المنشئات الطبية

الغرض:

الصور:

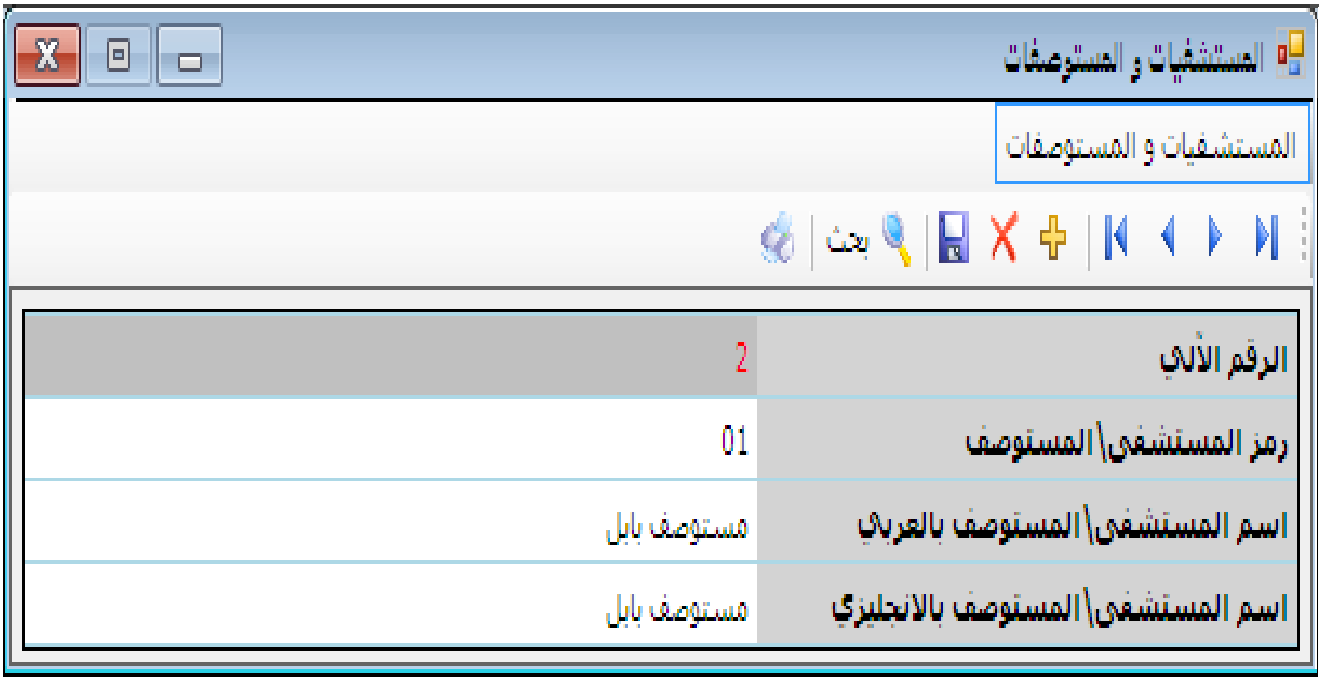

1 - المستشفيات و المستوصفات

الازرار				
1		السجل الاول		
2		السجل السابق		
3		السجل التالي		
4		السجل الاخير		
5		إظافة جديد		
6		حذف		
7		حفظ		
8		بحث		
9		طباعة		

الحقول		
1	الرقم الآلي	
2	رمز المستشفى\المستوصف	
3	اسم المستشفى\المستوصف بالعربي	

حلول للأنظمة و التطوير - اليمن - عدن - 352195 - 733835425

TRIAL MODE − a valid license will remove this message. See the keywords property of this PDF for more information.

4	اسم المستشفى\المستوصف بالانجليزي	

الملاحظات

حلول للأنظمة و التطوير - اليمن - عدن - 352195 - 733835425

TRIAL MODE − a valid license will remove this message. See the keywords property of this PDF for more information.

15- حركات المنشئات الطبية

الموقع:

النظام : نظام ادارة المنشئات الطبية ، النوع : اعدادات و ادخالات ، القائمة : قائمة حركات المنشئات الطبية... ، الموقع : نماذج و حركات المنشئات الطبية

الغرض:

الصور:

1 - حركات المنشئات الطبية

الازرار

الحقول		
1	tree_code	
2	tree_na_a	
3	tree_na_e	

الملاحظات

حلول للانظمة و التطوير - اليمن - عدن - 352195 - 733835425

TRIAL MODE − a valid license will remove this message. See the keywords property of this PDF for more information.

16- شجرة تقسيمات المنشئات الطبية

الموقع:

النظام : نظام ادارة المنشئات الطبية ، النوع : اعدادات و ادخالات ، القائمة : قائمة اجزاء المنشئات الطبية... ، الموقع : نماذج و حركات المنشئات الطبية

الغرض:

الصور:

1 - شجرة تقسيمات المنشئات الطبية

الازرار

الحقول		
1	tree_code	
2	tree_na_a	
3	tree_na_e	

الملاحظات

حلول للانظمة و التطوير - اليمن - عدن - 352195 - 733835425

TRIAL MODE − a valid license will remove this message. See the keywords property of this PDF for more information.

17- استعراض حركات المرضى

الموقع:

النظام : نظام ادارة المنشئات الطبية ، النوع : اعدادات و ادخالات ، القائمة : قائمة اجزاء المنشئات الطبية... ، الموقع : نماذج و حركات المنشئات الطبية

الغرض:

الصور:

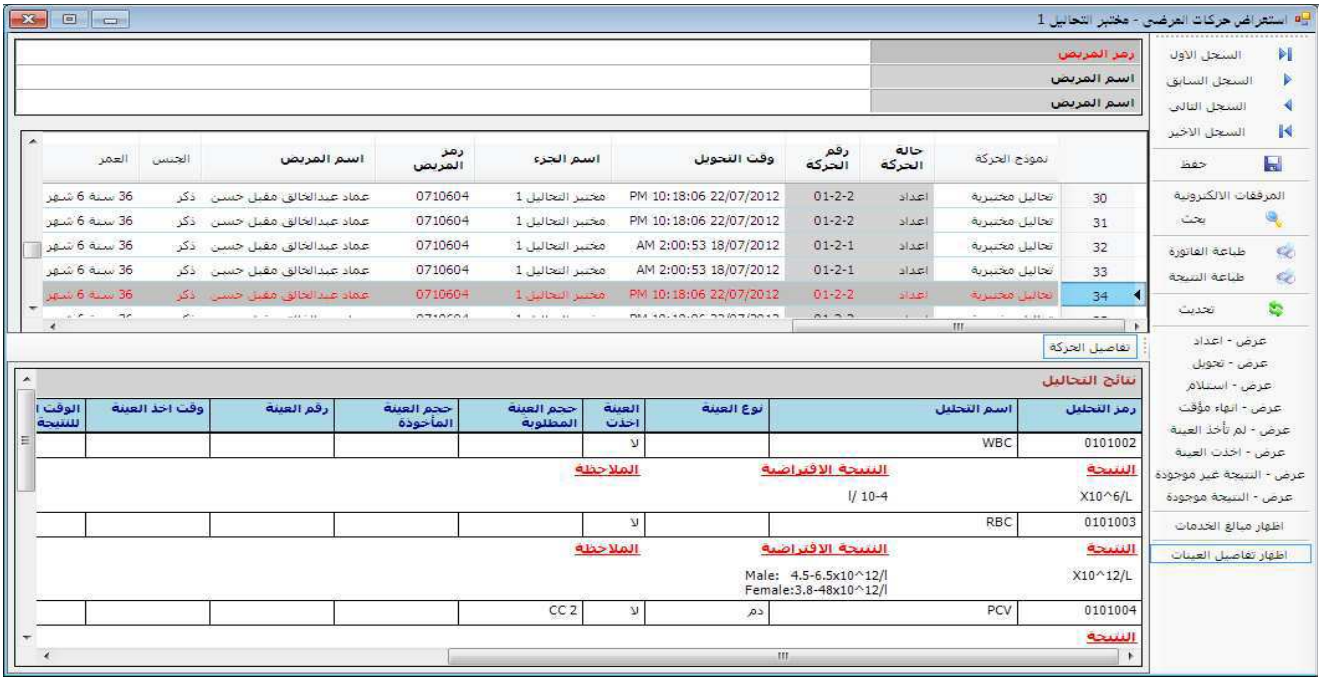

1 - استعراض حركات المرضى

الازرار				
1		السجل الاول		
2		السجل السابق		
3		السجل التالي		
4		السجل الاخير		
5		حفظ		
6		المرفقات الالكترونية		
7		بحث		
8		طباعة الفاتورة		
9		طباعة النتيجة		
10		تحديث		
11		عرض - اعداد		
12		عرض - تحويل		
13		عرض - استلام		
14		عرض - انهاء مؤقت		

حلول للأنظمة و التطوير - اليمن - عدن - 352195 - 733835425

TRIAL MODE − a valid license will remove this message. See the keywords property of this PDF for more information.

15		عرض - لم تأخذ العينة		
16		عرض - اخذت العينة		
17		عرض - النتيجة غير موجودة		
18		عرض - النتيجة موجودة		
19		اظهار مبالغ الخدمات		
20		اظهار تفاصيل العينات		

الحقول		
1	نموذج الحركة	
2	نموذج الحركة	
3	حالة الحركة	
4	رقم الحركة	
5	وقت التحويل	
6	اسم الجزء	
7	اسم الجزء	
8	رمز المريض	
9	اسم المريض	
10	اسم المريض	
11	الجنس	
12	العمر	
13	العمر	
14	الفئة العمرية	
15	الفئة العمرية	
16	تاريخ الميلاد	
17	رمز الخدمة	
18	اسم الخدمة	
19	اسم الخدمة	
20	نوع العينة	
21	نوع العينة	
22	العينة اخذت	
23	رقم العينة	
24	حجم العينة المطلوبة	
25	حجم العينة المأخوذة	
26	وقت اخذ العينة	
27	الوقت المتوقع للنتيجة	
28	النتيجة	
29	وحدة النتيجة	

حلول للأنظمة و التطوير - اليمن - عدن - 352195 - 733835425

TRIAL MODE − a valid license will remove this message. See the keywords property of this PDF for more information.

30	النتيجة الافتراضية	
31	وقت النتيجة الفعلي	
32	الملاحظة	
33	رقم الاستقبال	
34	تاريخ الحركة	
35	الملاحظة	

1.1 - تفاصيل الحركة

الازرار

الحقول		
1	node_str	

الملاحظات

حلول للأنظمة و التطوير - اليمن - عدن - 352195 - 733835425

TRIAL MODE − a valid license will remove this message. See the keywords property of this PDF for more information.

18- انواع الحركات

الموقع:

النظام : نظام ادارة المنشئات الطبية ، النوع : اعدادات و ادخالات ، القائمة : انواع الحركات... ، الموقع : نماذج و حركات المنشئات الطبية

الغرض:

الصور:

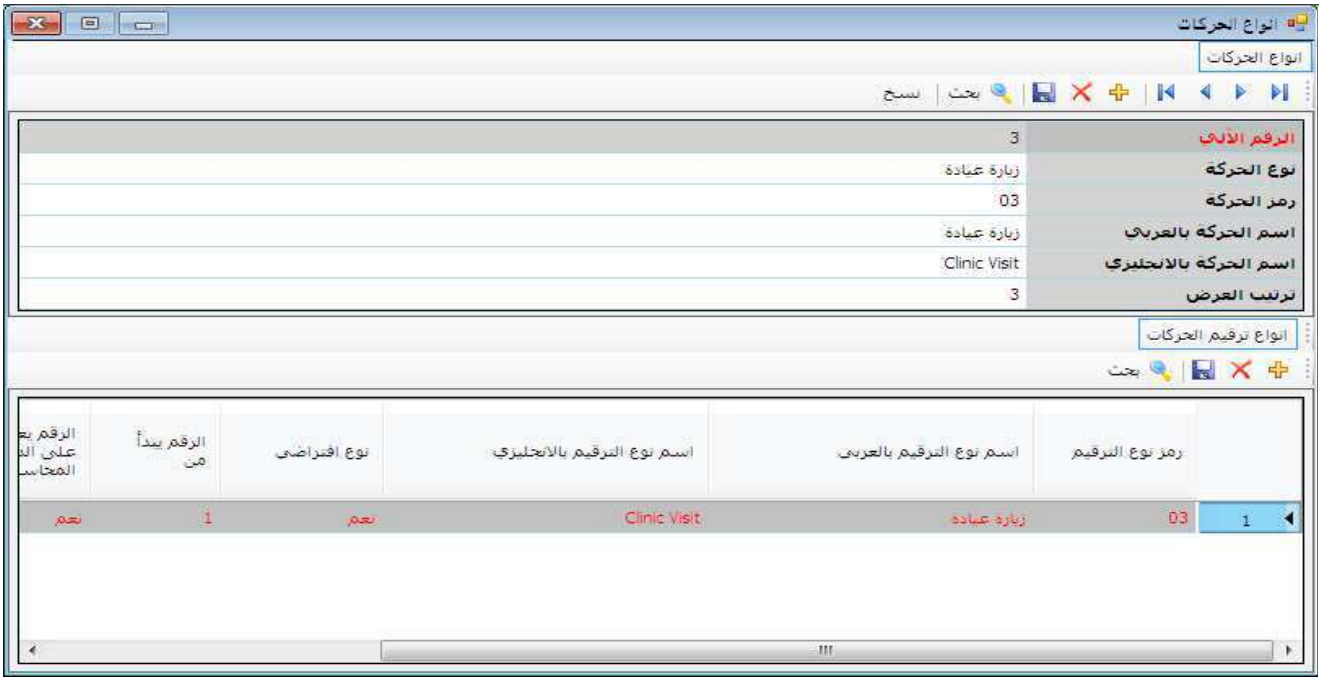

1 - انواع الحركات

الازرار				
1		السجل الاول		
2		السجل السابق		
3		السجل التالي		
4		السجل الاخير		
5		إظافة جديد		
6		حذف		
7		حفظ		
8		بحث		
9		نسخ		

الحقول		
1	الرقم الآلي	
2	نوع الحركة	
3	رمز الحركة	

حلول للأنظمة و التطوير - اليمن - عدن - 352195 - 733835425

TRIAL MODE − a valid license will remove this message. See the keywords property of this PDF for more information.

4	اسم الحركة بالعربي	
5	اسم الحركة بالانجليزي	
6	ترتيب العرض	

1.1 - انواع ترقيم الحركات

الازرار			
1	إضافة جديد		
2	حذف		
3	حفظ		
4	بحث		

الحقول		
1	رمز نوع الترقيم	
2	اسم نوع الترقيم بالعربي	
3	اسم نوع الترقيم بالانجليزي	
4	نوع افتراضي	
5	الرقم يبدأ من	
6	الرقم يعتمد على الدورة المحاسبية	
7	الرقم يحتوي على الفرع	
8	الرقم يحتوي على الدورة المحاسبية	
9	الرقم يحوي رمز نوع الترقيم	

الملاحظات

حلول للأنظمة و التطوير - اليمن - عدن - 352195 - 733835425

TRIAL MODE − a valid license will remove this message. See the keywords property of this PDF for more information.

19- نماذج حركات المنشئات الطبية

الموقع:

النظام : نظام ادارة المنشئات الطبية ، النوع : اعدادات و ادخالات ، القائمة : نماذج الحركات... ، الموقع : نماذج و حركات المنشئات الطبية

الغرض:

الصور:

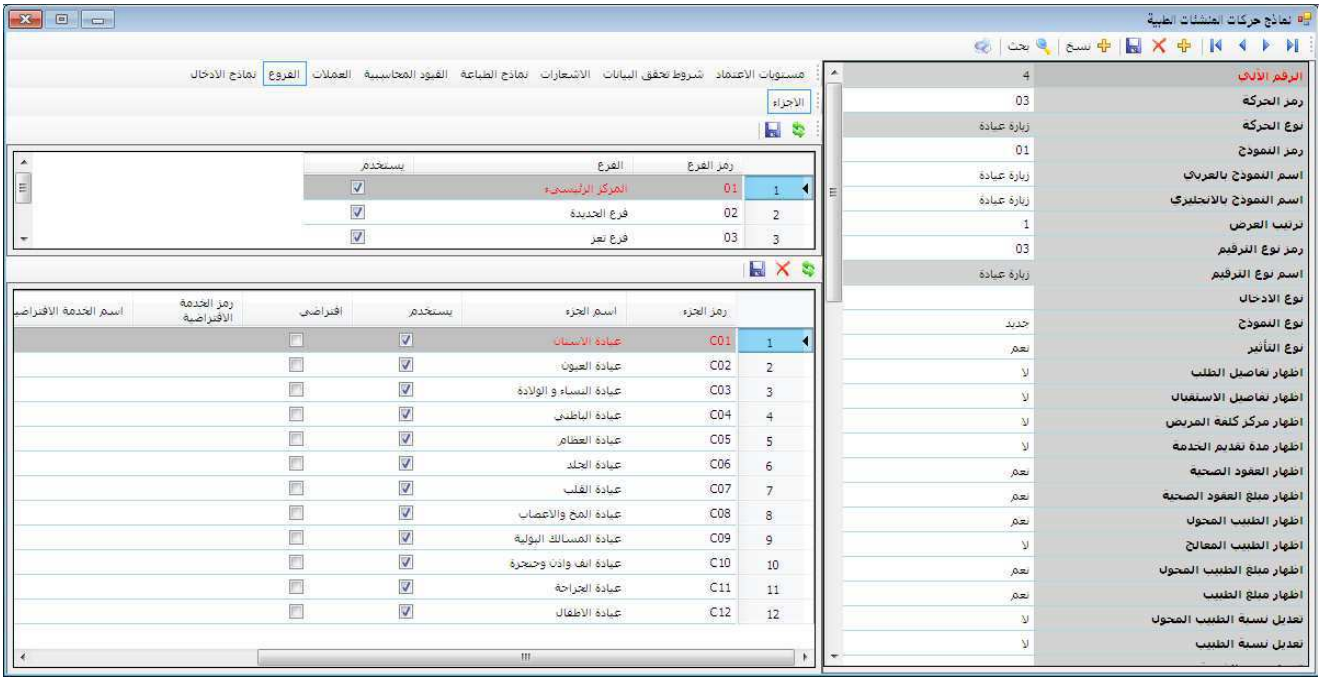

1 - نماذج حركات المنشئات الطبية

الازرار				
1		السجل الاول		
2		السجل السابق		
3		السجل التالي		
4		السجل الاخير		
5		إظافة جديد		
6		حذف		
7		حفظ		
8		نسخ		
9		بحث		
10		طباعة		

الحقول		
1	الرقم الآلي	
2	رمز الحركة	

حلول للأنظمة و التطوير - اليمن - عدن - 352195 - 733835425

TRIAL MODE − a valid license will remove this message. See the keywords property of this PDF for more information.

3	نوع الحركة	
4	نوع الحركة	
5	رمز النموذج	
6	اسم النموذج بالعربي	
7	اسم النموذج بالانجليزي	
8	ترتيب العرض	
9	رمز نوع الترقيم	
10	اسم نوع الترقيم	
11	اسم نوع الترقيم	
12	نوع الادخال	
13	نوع النموذج	
14	نوع التأثير	
15	اظهار تفاصيل الطلب	
16	اظهار تفاصيل الاستقبال	
17	اظهار مركز كلفة المريض	
18	اظهار مدة تقديم الخدمة	
19	اظهار العقود الصحية	
20	اظهار مبلغ العقود الصحية	
21	اظهار الطبيب المحول	
22	اظهار الطبيب المعالج	
23	اظهار مبلغ الطبيب المحول	
24	اظهار مبلغ الطبيب	
25	تعديل نسبة الطبيب المحول	
26	تعديل نسبة الطبيب	
27	تعديل سعر الخدمة	
28	تعديل مبلغ الخصم	
29	تعديل سعر صرف العملة	
30	اظهار تفاصيل العودة	
31	المريض له عودة	
32	تعديل بيانات العودة	
33	نوع فترة العودة	
34	مدة العودة	
35	اظهار الموظف	
36	تعديل الموظف	
37	اظهار المبلغ المدفوع	
38	اظهار حساب المريض	
39	اظهار رقم السرير	

حلول للأنظمة و التطوير - اليمن - عدن - 352195 - 733835425

TRIAL MODE − a valid license will remove this message. See the keywords property of this PDF for more information.

40	تعديل حساب المريض	
41	اظهار حساب شركة التأمين	
42	تعديل حساب شركة التأمين	
43	اظهار حساب شركة الموظف	
44	تعديل حساب شركة الموظف	
45	اظهار حساب الطبيب المحول	
46	تعديل حساب الطبيب المحول	
47	اظهار حساب الخصم	
48	تعديل حساب الخصم	
49	اظهار حساب النقدية	
50	تعديل حساب النقدية	
51	اظهار حساب الطبيب	
52	تعديل حساب الطبيب	
53	فئة المريض	
54	فئة شركة التأمين	
55	فئة شركة الموظف	
56	فئة الطبيب المحول	
57	فئة الاطباء\العامليين	
58	فئة مرافقين المريض	
59	فئة زوار المريض	
60	تأثير تغير الحالة الى استلام	
61	طباعة ابناء الخدمة المجمعة في الفاتورة	
62	رمز تقرير طباعة الفاتورة الافتراضي	
63	اسم تقرير طباعة الفاتورة الافتراضي	
64	اسم تقرير طباعة الفاتورة الافتراضي	
65	طباعة في حالة الاعداد	

1.1 - مستويات الاعتماد

الازرار			
1	اضافة		
2	حذف		
3	حفظ		

الحقول		
1	مستوى الصلاحية	
2	رمز نموذج الشرط	
3	اسم نموذج الشرط	
4	اسم نموذج الشرط	

حلول للأنظمة و التطوير - اليمن - عدن - 352195 - 733835425

TRIAL MODE − a valid license will remove this message. See the keywords property of this PDF for more information.

5	يستخدم	
6	AND/OR بين المستخدمين	
7	نوع رسالة الاعتماد	
8	نص رسالة الاعتماد بالعربي	
9	نص رسالة الاعتماد بالانجليزي	
10	رمز نموذج رسالة الاعتماد	
11	اسم نموذج رسالة الاعتماد	
12	اسم نموذج رسالة الاعتماد	
13	نوع تعديل المستخدمين الاخرين	
14	نوع تعديل مستخدم الاعتماد	
15	اعتماد عبر الموبايل	
16	رمز نموذج رسالة الاعتماد عبر الموبايل	
17	اسم نموذج رسالة الاعتماد عبر الموبايل	
18	اسم نموذج رسالة الاعتماد عبر الموبايل	
19	اعتماد عبر البريد الالكتروني	
20	رمز نموذج رسالة الاعتماد عبر البريد	
21	اسم نموذج رسالة الاعتماد عبر البريد	
22	اسم نموذج رسالة الاعتماد عبر البريد	
23	نوع الرسالة	

1.1.1 - المستخدمين

الازرار				
1		اضافة		
2		حذف		
3		حفظ		

الحقول		
1	الترتيب	
2	المستخدم	

1.2 - شروط تحقق البيانات

الازرار				
1		اضافة		
2		حذف		
3		حفظ		

الحقول		
1	الترتيب	
2	رمز نموذج الشرط	

حلول للانظمة و التطوير - اليمن - عدن - 352195 - 733835425

TRIAL MODE − a valid license will remove this message. See the keywords property of this PDF for more information.

3	اسم نموذج الشرط	
4	اسم نموذج الشرط	
5	يستخدم	
6	نوع رسالة التحقق	
7	نص رسالة التحقق بالعربي	
8	نص رسالة التحقق بالانجليزي	
9	رمز نموذج رسالة التحقق	
10	اسم نموذج رسالة التحقق	
11	اسم نموذج رسالة التحقق	
12	فحص اثناء الادخال	
13	فحص اثناء التعديل	
14	فحص اثناء الحذف	
15	فحص اثناء الاعتماد	
16	فحص اثناء رفض الاعتماد	
17	فحص اثناء الغاء الاعتماد	

1.3 - الاشعارات

الازرار				
1		اضافة		
2		حذف		
3		حفظ		

الحقول		
1	رمز نموذج رسالة الاشعار	
2	اسم نموذج رسالة الاشعار	
3	اسم نموذج رسالة الاشعار	
4	يستخدم	
5	التحقق من الشرط	
6	رمز نموذج الشرط	
7	اسم نموذج الشرط	
8	اسم نموذج الشرط	
9	ارسال الى الموبايل	
10	ارسال الى البريد الالكتروني	
11	ارسال الى الفاكس	
12	التحقق عند الاضافة	
13	التحقق عند التعديل	
14	التحقق عند الحذف	
15	التحقق عند تغير الحالة	

حلول للانظمة و التطوير - اليمن - عدن - 352195 - 733835425

TRIAL MODE − a valid license will remove this message. See the keywords property of this PDF for more information.

16	ارسال الى العميل	
17	ارسال الى المستفيد	
18	ارسال الى المسوق	
19	نوع الرسالة	

1.4 - نماذج الطباعة

الازرار			
1	اضافة		
2	حذف		
3	حفظ		
4	خيارات تذييل الصفحة		

الحقول		
1	الرقم الآلي	
2	رمز نموذج رسالة الاشعار	
3	اسم نموذج رسالة الاشعار	
4	اسم نموذج رسالة الاشعار	
5	يستخدم	
6	التحقق من الشرط	
7	رمز نموذج الشرط	
8	اسم نموذج الشرط	
9	اسم نموذج الشرط	
10	الطباعة إلى	

Word Reports - 1.4.1

الازرار			
1	اضافة		
2	حذف		
3	حفظ		

الحقول		
1	رمز ملف الورد	
2	اسم ملف الورد	
3	اسم ملف الورد	
4	افتراضي	

1.5 - القيود المحاسبية

الازرار			
1	اضافة		
2	حذف		

حلول للأنظمة و التطوير - اليمن - عدن - 352195 - 733835425

TRIAL MODE − a valid license will remove this message. See the keywords property of this PDF for more information.

3		حفظ		
4		نسخ القيد		

الحقول		
1	الرقم الآلي	
2	ترتيب القيد	
3	اسم القيد بالعربي	
4	اسم القيد بالانجليزي	
5	رمز نوع القيد	
6	نوع القيد	
7	نوع القيد	
8	نوع الترحيل	
9	اظهار بيان الفاتورة في بيان القيد	
10	اظهار بيان النموذج في بيان القيد	
11	اظهار رقم الفاتورة في بيان القيد	
12	البيان بالعربي	
13	البيان بالانجليزي	

1.5.1 - الحسابات

الازرار				
1		اضافة		
2		حذف		
3		حفظ		
4		قيمة الاصل السابقة (old_fx_price)		
5		قيمة الاصل الجديدة (new_fx_price)		
6		قيمة التغير في قيمة الاصل (def_fx_price)		
7		قيمة مجمع الاهلاك السابق (old_fx_dep)		
8		قيمة مجمع الاهلاك الجديد (new_fx_dep)		
9		قيمة التغير في مجمع الاهلاك (def_fx_dep)		
10		قيمة الصيانة (maint_fx_price)		
11		قيمة الاصلاح (rep_fx_price)		
12		قيمة الايقاف (stop_fx_price)		

الحقول		
1	نوع الحساب	

حلول للأنظمة و التطوير - اليمن - عدن - 352195 - 733835425

TRIAL MODE − a valid license will remove this message. See the keywords property of this PDF for more information.

2	رمز الحساب	
3	الحساب	
4	الحساب	
5	مدين\دائن	
6	يحوي مركز الكلفة	
7	رمز مركز الكلفة	
8	مركز الكلفة	
9	مركز الكلفة	
10	معادلة المبلغ	
11	نوع الحساب مطلوب	
12	نوع الحساب	
13	فئة الحساب مطلوبة	
14	فئة الحساب	
15	استخدام الحساب الافتراضي	
16	استخدام الجهة\الفرد	

1.6 - العملات

الازرار			
1	تحديث		
2	حفظ		

الحقول		
1	الترتيب	
2	رمز العملة	
3	اسم العملة	
4	اسم العملة	
5	يستخدم	
6	عملة افتراضية	

1.7 - الفروع

الازرار			
1	تحديث		
2	حفظ		

الحقول		
1	رمز الفرع	
2	الفرع	
3	الفرع	
4	يستخدم	

حلول للأنظمة و التطوير - اليمن - عدن - 352195 - 733835425

TRIAL MODE − a valid license will remove this message. See the keywords property of this PDF for more information.

1.7.1 - الاجزاء

الازرار			
1	تحديث		
2	حذف		
3	حفظ		

الحقول		
1	رمز الجزء	
2	اسم الجزء	
3	اسم الجزء	
4	يستخدم	
5	افتراضي	
6	رمز الخدمة الافتراضية	
7	اسم الخدمة الافتراضية	
8	اسم الخدمة الافتراضية	
9	رمز مركز التكلفة	
10	اسم مركز التكلفة	
11	اسم مركز التكلفة	

1.8 - نماذج الادخال

الازرار			
1	اضافة		
2	حذف		
3	حفظ		

الحقول		
1	رمز الحركة	
2	نوع الحركة	
3	نوع الحركة	
4	رمز النموذج	
5	اسم النموذج	
6	اسم النموذج	
7	الادخال يعتمد على الحساب	
8	الادخال يعتمد على المخزن	
9	الادخال يعتمد على مركز الكلفة	
10	الادخال يعتمد على العملة	
11	الادخال يعتمد على المستخدم	
12	تعديل سعر الصنف	

حلول للأنظمة و التطوير - اليمن - عدن - 352195 - 733835425

TRIAL MODE − a valid license will remove this message. See the keywords property of this PDF for more information.

13	تحديث السعر الوسطي	
14	تعديل الكمية - زيادة	
15	تعديل الكمية - نقصان	
16	انقاص الكمية من الفاتورة الاصلية	
17	منع اصدار فاتورة جديدة من الفاتورة الاصلية	
18	تعديل الفاتورة الاصلية	
19	حذف الفاتورة الاصلية	
20	تعديل المخزن	
21	تعديل رقم الدفعة	
22	تعديل تاريخ الصنع	
23	تعديل تاريخ انتهاء الصلاحية	
24	تعديل رقم الصنف المتسلسل	

الملاحظات

حلول للأنظمة و التطوير - اليمن - عدن - 352195 - 733835425

TRIAL MODE − a valid license will remove this message. See the keywords property of this PDF for more information.

20- تحاليل مختبرية

الموقع:

النظام : نظام ادارة المنشئات الطبية ، النوع : نماذج حركات ، القائمة : تحاليل مختبرية ، الموقع : تحاليل مختبرية

الغرض:

الصور:

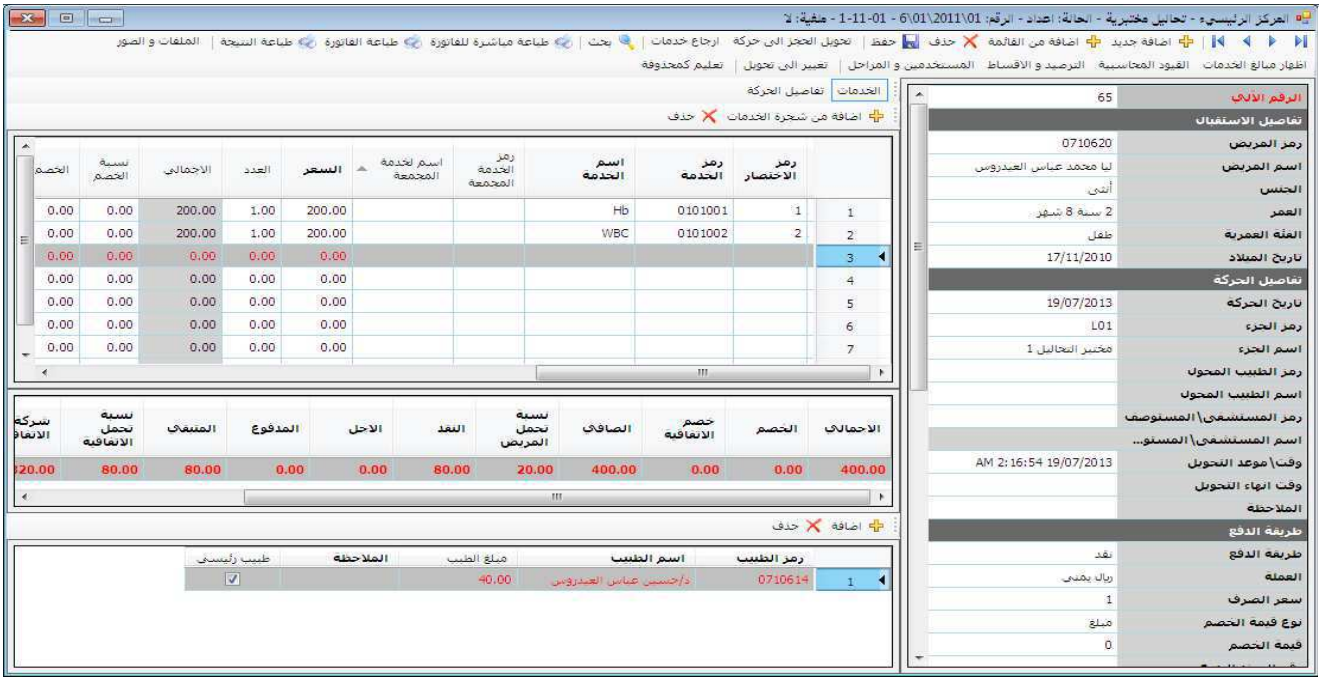

1 - حركات المريض

الازرار				
1		السجل الاول		
2		السجل السابق		
3		السجل التالي		
4		السجل الاخير		
5		اضافة جديد		
6		اضافة من القائمة		
7		حذف		
8		حفظ		
9		تحويل الحجز الى حركة		
10		ارجاع خدمات		
11		بحث		
12		طباعة مباشرة للفاتورة		
13		طباعة الفاتورة		
14		طباعة النتيجة		

حلول للانظمة و التطوير - اليمن - عدن - 352195 - 733835425

TRIAL MODE − a valid license will remove this message. See the keywords property of this PDF for more information.

15		الملفات و الصور		
16		اظهار مبالغ الخدمات		
17		القيود المحاسبية		
18		الترصيد و الاقساط		
19		المستخدمين و المراحل		
20		ارجاع الى اعداد		
21		تغيير الى تحويل		
22		ارجاع الى تحويل		
23		تغيير الى استلام		
24		ارجاع الى استلام		
25		تغيير الى انهاء مؤقت		
26		ارجاع الى انهاء مؤقت		
27		تغيير الى انهاء		
28		تعليم كمحذوفة		
29		الغاء تعليم كمحذوفة		

الحقول		
1	الرقم الآلي	
2	تفاصيل الاستقبال	
3	رمز المريض	
4	اسم المريض	
5	الجنس	
6	العمر	
7	الفئة العمرية	
8	تاريخ الميلاد	
9	تفاصيل الحركة	
10	تاريخ الحركة	
11	رمز الجزء	
12	اسم الجزء	
13	اسم الطبيب المحول	
14	رمز المستشفى\المستوصف	
15	اسم المستشفى\المستوصف	
16	وقت\موعد التحويل	
17	وقت انهاء التحويل	
18	الملاحظة	
19	طريقة الدفع	
20	طريقة الدفع	

حلول للأنظمة و التطوير - اليمن - عدن - 352195 - 733835425

TRIAL MODE − a valid license will remove this message. See the keywords property of this PDF for more information.

21	العملة	
22	سعر الصرف	
23	نوع قيمة الخصم	
24	قيمة الخصم	
25	رقم السند اليدوي	
26	اتفاقية التغطية الصحية	
27	نوع المريض في الاتفاقية	

1.1 - الخدمات

الازرار				
1		اضافة من شجرة الخدمات		
2		حذف		

الحقول		
1		
2	رمز الاختصار	
3	رمز الخدمة	
4	اسم الخدمة	
5	رمز الخدمة المجمعة	
6	اسم لخدمة المجمعة	
7	السعر	
8	العدد	
9	الاجمالي	
10	نسبة الخصم	
11	الخصم	
12	نسبة خصم الاتفاقية	
13	خصم الاتفاقية	
14	الصافي	
15	نسبة تحمل المريض	
16	النقد	
17	الاجل	
18	المدفوع	
19	المتبقي	
20	نسبة تحمل الاتفاقية	
21	نسبة خصم شركة الاتفاقية	
22	شركة الاتفاقية	
23	خصم شركة الاتفاقية 2	
24	الاطباء	

حلول للانظمة و التطوير - اليمن - عدن - 352195 - 733835425

TRIAL MODE − a valid license will remove this message. See the keywords property of this PDF for more information.

25	الطبيب المحول	

1.1.1 - الاجمالي

الازرار

الحقول		
1	الاجمالي	
2	الخصم	
3	خصم الاتفاقية	
4	الصافي	
5	نسبة تحمل المريض	
6	النقد	
7	الاجل	
8	المدفوع	
9	المتبقي	
10	نسبة تحمل الاتفاقية	
11	شركة الاتفاقية	
12	خصم شركة الاتفاقية 2	
13	الاطباء	
14	الطبيب المحول	

1.1.1.1 - الاطباء

الازرار			
1	اضافة		
2	حذف		

الحقول		
1	رمز الطبيب	
2	اسم الطبيب	
3	نوع احتساب نسبة الطبيب	
4	نسبة الطبيب	
5	مبلغ الطبب	
6	الملاحظة	
7	رمز حساب الطبيب	
8	اسم حساب الطبيب	
9	طبيب رئيسي	

1.2 - تفاصيل الحركة

الازرار

حلول للانظمة و التطوير - اليمن - عدن - 352195 - 733835425

TRIAL MODE − a valid license will remove this message. See the keywords property of this PDF for more information.

الحقول		
1	تفاصيل الحركة	

الملاحظات

حلول للأنظمة و التطوير - اليمن - عدن - 352195 - 733835425

TRIAL MODE − a valid license will remove this message. See the keywords property of this PDF for more information.

21- اشعة و اجهزة

الموقع:

النظام : نظام ادارة المنشئات الطبية ، النوع : نماذج حركات ، القائمة : اشعة و اجهزة ، الموقع : اشعة

الغرض:

الصور:

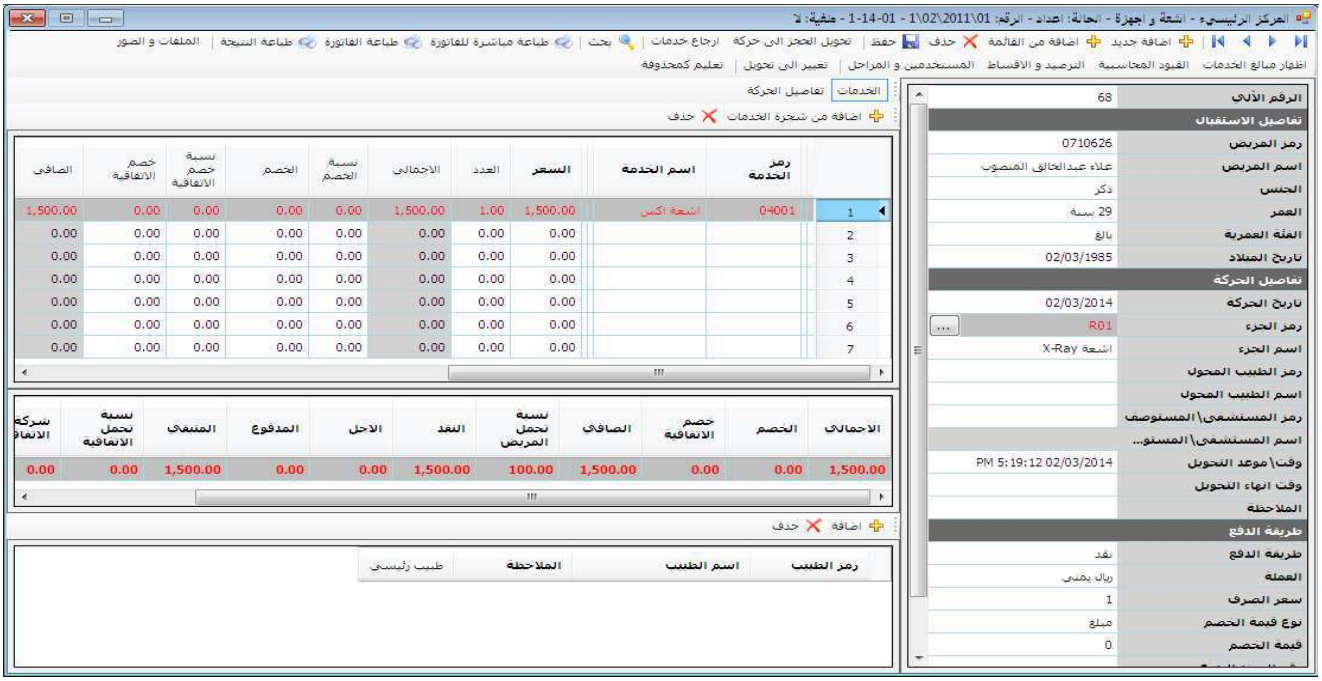

1 - حركات المريض

الازرار				
1		السجل الاول		
2		السجل السابق		
3		السجل التالي		
4		السجل الاخير		
5		اضافة جديد		
6		اضافة من القائمة		
7		حذف		
8		حفظ		
9		تحويل الحجز الى حركة		
10		ارجاع خدمات		
11		بحث		
12		طباعة مباشرة للفاتورة		
13		طباعة الفاتورة		
14		طباعة النتيجة		

حلول للانظمة و التطوير - اليمن - عدن - 352195 - 733835425

TRIAL MODE − a valid license will remove this message. See the keywords property of this PDF for more information.

15		الملفات و الصور		
16		اظهار مبالغ الخدمات		
17		القيود المحاسبية		
18		الترصيد و الاقساط		
19		المستخدمين و المراحل		
20		ارجاع الى اعداد		
21		تغيير الى تحويل		
22		ارجاع الى تحويل		
23		تغيير الى استلام		
24		ارجاع الى استلام		
25		تغيير الى انهاء مؤقت		
26		ارجاع الى انهاء مؤقت		
27		تغيير الى انهاء		
28		تعليم كمحذوفة		
29		الغاء تعليم كمحذوفة		

الحقول		
1	الرقم الآلي	
2	تفاصيل الاستقبال	
3	رمز المريض	
4	اسم المريض	
5	الجنس	
6	العمر	
7	الفئة العمرية	
8	تاريخ الميلاد	
9	تفاصيل الحركة	
10	تاريخ الحركة	
11	رمز الجزء	
12	اسم الجزء	
13	اسم الطبيب المحول	
14	رمز المستشفى\المستوصف	
15	اسم المستشفى\المستوصف	
16	وقت\موعد التحويل	
17	وقت انهاء التحويل	
18	الملاحظة	
19	طريقة الدفع	
20	طريقة الدفع	

حلول للأنظمة و التطوير - اليمن - عدن - 352195 - 733835425

TRIAL MODE − a valid license will remove this message. See the keywords property of this PDF for more information.

21	العملة	
22	سعر الصرف	
23	نوع قيمة الخصم	
24	قيمة الخصم	
25	رقم السند اليدوي	
26	اتفاقية التغطية الصحية	
27	نوع المريض في الاتفاقية	

1.1 - الخدمات

الازرار				
1		اضافة من شجرة الخدمات		
2		حذف		

الحقول		
1		
2	رمز الاختصار	
3	رمز الخدمة	
4	اسم الخدمة	
5	رمز الخدمة المجمعة	
6	اسم لخدمة المجمعة	
7	السعر	
8	العدد	
9	الاجمالي	
10	نسبة الخصم	
11	الخصم	
12	نسبة خصم الاتفاقية	
13	خصم الاتفاقية	
14	الصافي	
15	نسبة تحمل المريض	
16	النقد	
17	الاجل	
18	المدفوع	
19	المتبقي	
20	نسبة تحمل الاتفاقية	
21	نسبة خصم شركة الاتفاقية	
22	شركة الاتفاقية	
23	خصم شركة الاتفاقية 2	
24	الطبيب المحول	

حلول للانظمة و التطوير - اليمن - عدن - 352195 - 733835425

TRIAL MODE − a valid license will remove this message. See the keywords property of this PDF for more information.

1.1.1 - الاجمالي

الازرار

الحقول		
1	الاجمالي	
2	الخصم	
3	خصم الاتفاقية	
4	الصافي	
5	نسبة تحمل المريض	
6	النقد	
7	الاجل	
8	المدفوع	
9	المتبقي	
10	نسبة تحمل الاتفاقية	
11	شركة الاتفاقية	
12	خصم شركة الاتفاقية 2	
13	الطبيب المحول	

1.1.1.1 - الاطباء

الازرار				
1		اضافة		
2		حذف		

الحقول		
1	رمز الطبيب	
2	اسم الطبيب	
3	الملاحظة	
4	طبيب رئيسي	

1.2 - تفاصيل الحركة

الازرار

الحقول		
1	تفاصيل الحركة	

الملاحظات

حلول للأنظمة و التطوير - اليمن - عدن - 352195 - 733835425

TRIAL MODE − a valid license will remove this message. See the keywords property of this PDF for more information.

22- زيارة عيادة

الموقع:

النظام : نظام ادارة المنشئات الطبية ، النوع : نماذج حركات ، القائمة : زيارة عيادة ، الموقع : زيارة عيادة

الغرض:

الصور:

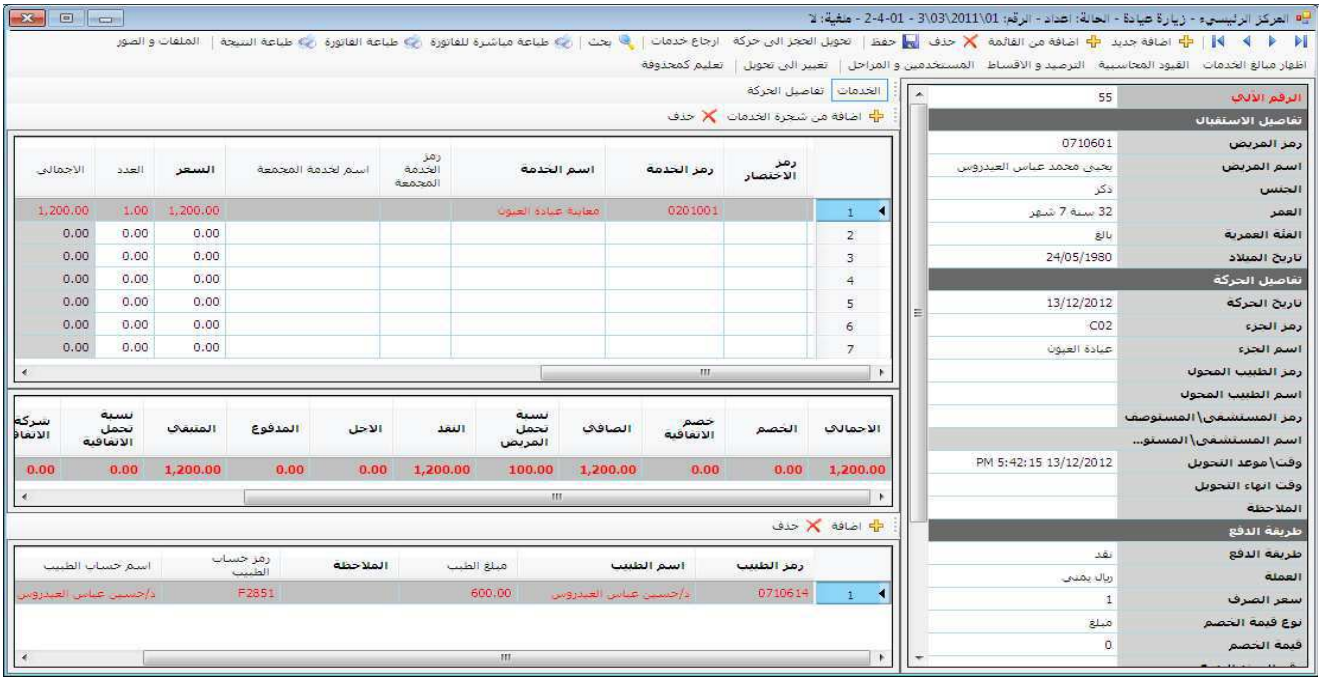

1 - حركات المريض

الازرار				
1		السجل الاول		
2		السجل السابق		
3		السجل التالي		
4		السجل الاخير		
5		اضافة جديد		
6		اضافة من القائمة		
7		حذف		
8		حفظ		
9		تحويل الحجز الى حركة		
10		ارجاع خدمات		
11		بحث		
12		طباعة مباشرة للفاتورة		
13		طباعة الفاتورة		
14		طباعة النتيجة		

حلول للانظمة و التطوير - اليمن - عدن - 352195 - 733835425

TRIAL MODE − a valid license will remove this message. See the keywords property of this PDF for more information.

15		الملفات و الصور		
16		اظهار مبالغ الخدمات		
17		القيود المحاسبية		
18		الترصيد و الاقساط		
19		المستخدمين و المراحل		
20		ارجاع الى اعداد		
21		تغيير الى تحويل		
22		ارجاع الى تحويل		
23		تغيير الى استلام		
24		ارجاع الى استلام		
25		تغيير الى انهاء مؤقت		
26		ارجاع الى انهاء مؤقت		
27		تغيير الى انهاء		
28		تعليم كمحذوفة		
29		الغاء تعليم كمحذوفة		

الحقول		
1	الرقم الآلي	
2	تفاصيل الاستقبال	
3	رمز المريض	
4	اسم المريض	
5	الجنس	
6	العمر	
7	الفئة العمرية	
8	تاريخ الميلاد	
9	تفاصيل الحركة	
10	تاريخ الحركة	
11	رمز الجزء	
12	اسم الجزء	
13	اسم الطبيب المحول	
14	رمز المستشفى\المستوصف	
15	اسم المستشفى\المستوصف	
16	وقت\موعد التحويل	
17	وقت انهاء التحويل	
18	الملاحظة	
19	طريقة الدفع	
20	طريقة الدفع	

حلول للأنظمة و التطوير - اليمن - عدن - 352195 - 733835425

TRIAL MODE − a valid license will remove this message. See the keywords property of this PDF for more information.

21	العملة	
22	سعر الصرف	
23	نوع قيمة الخصم	
24	قيمة الخصم	
25	رقم السند اليدوي	
26	اتفاقية التغطية الصحية	
27	نوع المريض في الاتفاقية	
28	العودة	
29	له عودة	
30	نوع مدة العودة	
31	مدة العودة	
32	العودة الى تاريخ	

1.1 - الخدمات

الازرار			
1	اضافة من شجرة الخدمات		
2	حذف		

الحقول		
1		
2	رمز الاختصار	
3	رمز الخدمة	
4	اسم الخدمة	
5	رمز الخدمة المجمعة	
6	اسم لخدمة المجمعة	
7	السعر	
8	العدد	
9	الاجمالي	
10	نسبة الخصم	
11	الخصم	
12	نسبة خصم الاتفاقية	
13	خصم الاتفاقية	
14	الصافي	
15	نسبة تحمل المريض	
16	النقد	
17	الاجل	
18	المدفوع	
19	المتبقي	

حلول للانظمة و التطوير - اليمن - عدن - 352195 - 733835425

TRIAL MODE − a valid license will remove this message. See the keywords property of this PDF for more information.

20	نسبة تحمل الاتفاقية	
21	نسبة خصم شركة الاتفاقية	
22	شركة الاتفاقية	
23	خصم شركة الاتفاقية 2	
24	الاطباء	
25	الطبيب المحول	

1.1.1 - الاجمالي

الازرار

الحقول

1	الاجمالي	
2	الخصم	
3	خصم الاتفاقية	
4	الصافي	
5	نسبة تحمل المريض	
6	النقد	
7	الاجل	
8	المدفوع	
9	المتبقي	
10	نسبة تحمل الاتفاقية	
11	شركة الاتفاقية	
12	خصم شركة الاتفاقية 2	
13	الاطباء	
14	الطبيب المحول	

1.1.1.1 - الاطباء

الازرار

1	اضافة		
2	حذف		

الحقول

1	رمز الطبيب	
2	اسم الطبيب	
3	مبلغ الطبب	
4	الملاحظة	
5	رمز حساب الطبيب	
6	اسم حساب الطبيب	
7	طبيب رئيسي	

حلول للانظمة و التطوير - اليمن - عدن - 352195 - 733835425

TRIAL MODE − a valid license will remove this message. See the keywords property of this PDF for more information.

1.2 - تفاصيل الحركة

الازرار

الحقول		
1	تفاصيل الحركة	

الملاحظات

حلول للأنظمة و التطوير - اليمن - عدن - 352195 - 733835425

TRIAL MODE − a valid license will remove this message. See the keywords property of this PDF for more information.

23- حجز عيادة

الموقع:

النظام : نظام ادارة المنشئات الطبية ، النوع : نماذج حركات ، القائمة : حجز عيادة ، الموقع : زيارة عيادة

الغرض:

الصور:

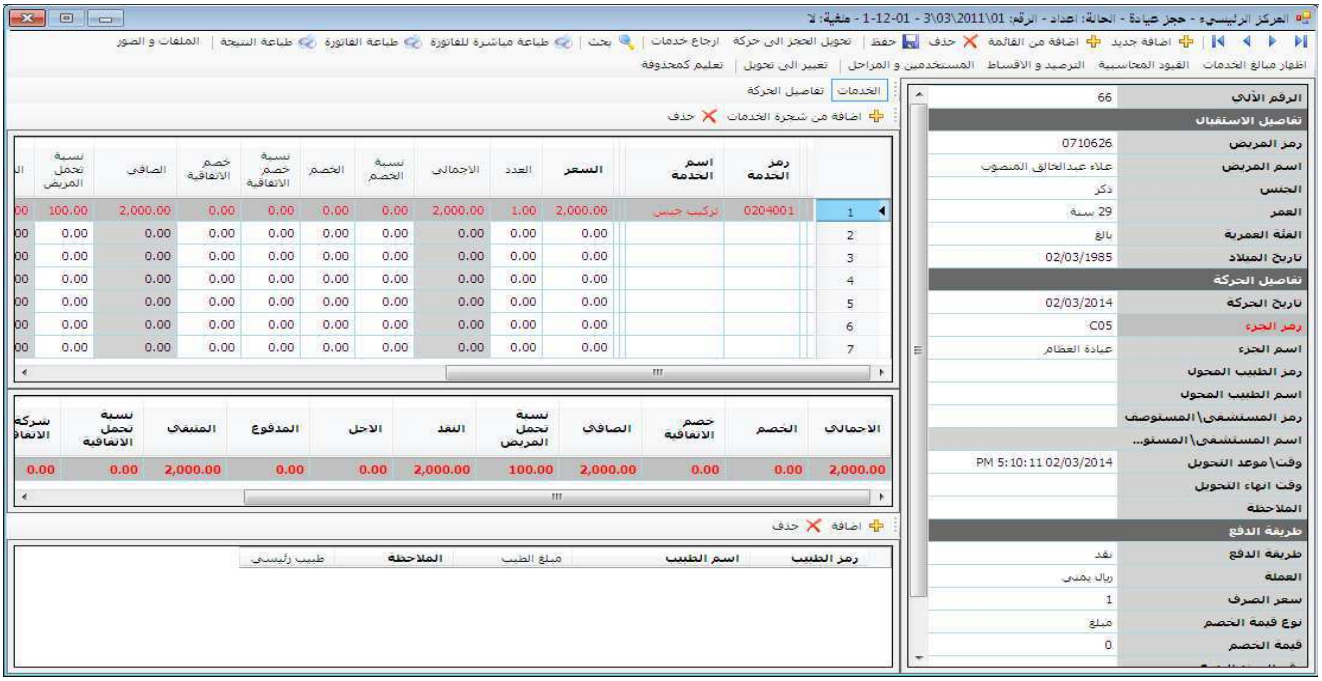

1 - حركات المريض

الازرار				
1		السجل الاول		
2		السجل السابق		
3		السجل التالي		
4		السجل الاخير		
5		اضافة جديد		
6		اضافة من القائمة		
7		حذف		
8		حفظ		
9		تحويل الحجز الى حركة		
10		ارجاع خدمات		
11		بحث		
12		طباعة مباشرة للفاتورة		
13		طباعة الفاتورة		
14		طباعة النتيجة		

حلول للانظمة و التطوير - اليمن - عدن - 352195 - 733835425

TRIAL MODE − a valid license will remove this message. See the keywords property of this PDF for more information.

15		الملفات و الصور		
16		اظهار مبالغ الخدمات		
17		القيود المحاسبية		
18		الترصيد و الاقساط		
19		المستخدمين و المراحل		
20		ارجاع الى اعداد		
21		تغيير الى تحويل		
22		ارجاع الى تحويل		
23		تغيير الى استلام		
24		ارجاع الى استلام		
25		تغيير الى انهاء مؤقت		
26		ارجاع الى انهاء مؤقت		
27		تغيير الى انهاء		
28		تعليم كمحذوفة		
29		الغاء تعليم كمحذوفة		

الحقول		
1	الرقم الآلي	
2	تفاصيل الاستقبال	
3	رمز المريض	
4	اسم المريض	
5	الجنس	
6	العمر	
7	الفئة العمرية	
8	تاريخ الميلاد	
9	تفاصيل الحركة	
10	تاريخ الحركة	
11	رمز الجزء	
12	اسم الجزء	
13	اسم الطبيب المحول	
14	رمز المستشفى\المستوصف	
15	اسم المستشفى\المستوصف	
16	وقت\موعد التحويل	
17	وقت انهاء التحويل	
18	الملاحظة	
19	طريقة الدفع	
20	طريقة الدفع	

حلول للأنظمة و التطوير - اليمن - عدن - 352195 - 733835425

TRIAL MODE − a valid license will remove this message. See the keywords property of this PDF for more information.

21	العملة	
22	سعر الصرف	
23	نوع قيمة الخصم	
24	قيمة الخصم	
25	رقم السند اليدوي	
26	اتفاقية التغطية الصحية	
27	نوع المريض في الاتفاقية	

1.1 - الخدمات

الازرار				
1		اضافة من شجرة الخدمات		
2		حذف		

الحقول		
1		
2	رمز الاختصار	
3	رمز الخدمة	
4	اسم الخدمة	
5	رمز الخدمة المجمعة	
6	اسم لخدمة المجمعة	
7	السعر	
8	العدد	
9	الاجمالي	
10	نسبة الخصم	
11	الخصم	
12	نسبة خصم الاتفاقية	
13	خصم الاتفاقية	
14	الصافي	
15	نسبة تحمل المريض	
16	النقد	
17	الاجل	
18	المدفوع	
19	المتبقي	
20	نسبة تحمل الاتفاقية	
21	نسبة خصم شركة الاتفاقية	
22	شركة الاتفاقية	
23	خصم شركة الاتفاقية 2	
24	الاطباء	

حلول للانظمة و التطوير - اليمن - عدن - 352195 - 733835425

TRIAL MODE − a valid license will remove this message. See the keywords property of this PDF for more information.

25	الطبيب المحول	

1.1.1 - الاجمالي

الازرار

الحقول		
1	الاجمالي	
2	الخصم	
3	خصم الاتفاقية	
4	الصافي	
5	نسبة تحمل المريض	
6	النقد	
7	الاجل	
8	المدفوع	
9	المتبقي	
10	نسبة تحمل الاتفاقية	
11	شركة الاتفاقية	
12	خصم شركة الاتفاقية 2	
13	الاطباء	
14	الطبيب المحول	

1.1.1.1 - الاطباء

الازرار			
1	اضافة		
2	حذف		

الحقول		
1	رمز الطبيب	
2	اسم الطبيب	
3	مبلغ الطبب	
4	الملاحظة	
5	طبيب رئيسي	

1.2 - تفاصيل الحركة

الازرار

الحقول		
1	تفاصيل الحركة	

الملاحظات

حلول للانظمة و التطوير - اليمن - عدن - 352195 - 733835425

TRIAL MODE − a valid license will remove this message. See the keywords property of this PDF for more information.

24- ترقيد

الموقع:

النظام : نظام ادارة المنشئات الطبية ، النوع : نماذج حركات ، القائمة : ترقيد ، الموقع : ترقيد

الغرض:

الصور:

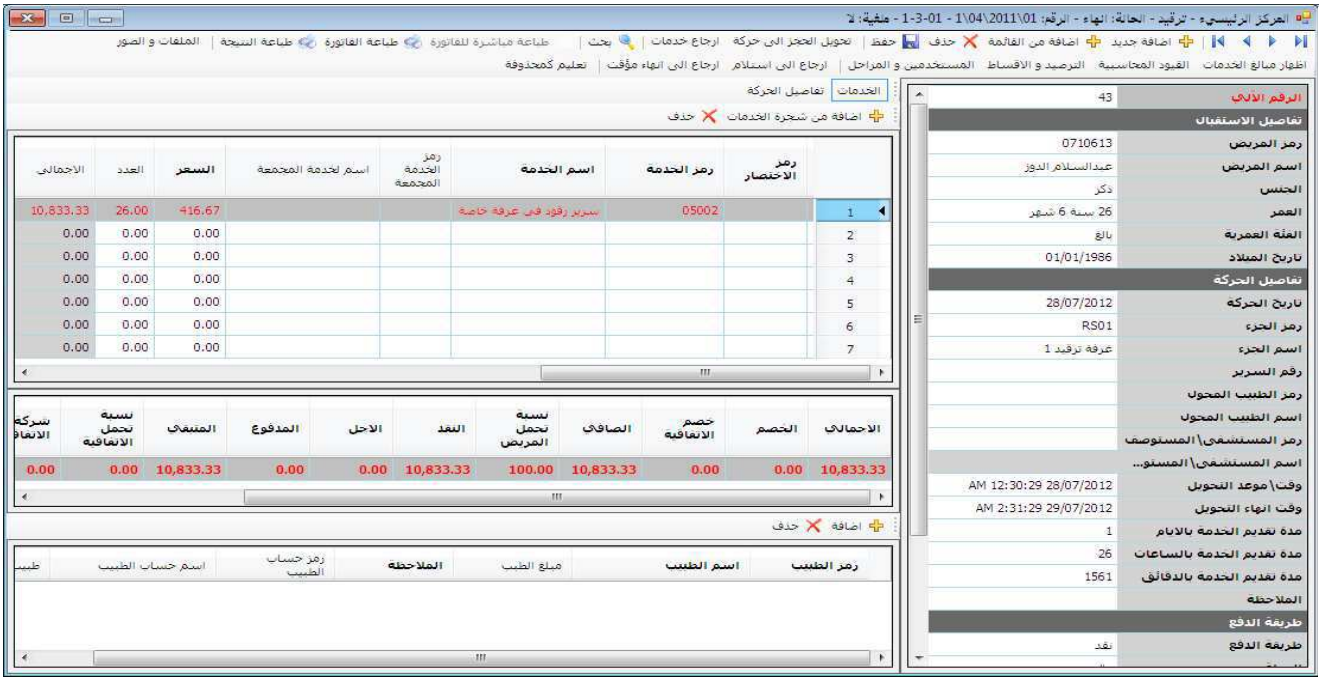

1 - حركات المريض

الازرار				
1		السجل الاول		
2		السجل السابق		
3		السجل التالي		
4		السجل الاخير		
5		اضافة جديد		
6		اضافة من القائمة		
7		حذف		
8		حفظ		
9		تحويل الحجز الى حركة		
10		ارجاع خدمات		
11		بحث		
12		طباعة مباشرة للفاتورة		
13		طباعة الفاتورة		
14		طباعة النتيجة		

حلول للانظمة و التطوير - اليمن - عدن - 352195 - 733835425

TRIAL MODE − a valid license will remove this message. See the keywords property of this PDF for more information.

15		الملفات و الصور		
16		اظهار مبالغ الخدمات		
17		القيود المحاسبية		
18		الترصيد و الاقساط		
19		المستخدمين و المراحل		
20		ارجاع الى اعداد		
21		تغيير الى تحويل		
22		ارجاع الى تحويل		
23		تغيير الى استلام		
24		ارجاع الى استلام		
25		تغيير الى انهاء مؤقت		
26		ارجاع الى انهاء مؤقت		
27		تغيير الى انهاء		
28		تعليم كمحذوفة		
29		الغاء تعليم كمحذوفة		

الحقول		
1	الرقم الآلي	
2	تفاصيل الاستقبال	
3	رمز المريض	
4	اسم المريض	
5	الجنس	
6	العمر	
7	الفئة العمرية	
8	تاريخ الميلاد	
9	تفاصيل الحركة	
10	تاريخ الحركة	
11	رمز الجزء	
12	اسم الجزء	
13	رقم السرير	
14	اسم الطبيب المحول	
15	رمز المستشفى\المستوصف	
16	اسم المستشفى\المستوصف	
17	وقت\موعد التحويل	
18	وقت انهاء التحويل	
19	مدة تقديم الخدمة بالايام	
20	مدة تقديم الخدمة بالساعات	

حلول للأنظمة و التطوير - اليمن - عدن - 352195 - 733835425

TRIAL MODE − a valid license will remove this message. See the keywords property of this PDF for more information.

21	مدة تقديم الخدمة بالدقائق	
22	الملاحظة	
23	طريقة الدفع	
24	طريقة الدفع	
25	العملة	
26	سعر الصرف	
27	نوع قيمة الخصم	
28	قيمة الخصم	
29	رقم السند اليدوي	
30	اتفاقية التغطية الصحية	
31	نوع المريض في الاتفاقية	

1.1 - الخدمات

الازرار				
1		اضافة من شجرة الخدمات		
2		حذف		

الحقول		
1		
2	رمز الاختصار	
3	رمز الخدمة	
4	اسم الخدمة	
5	رمز الخدمة المجمعة	
6	اسم لخدمة المجمعة	
7	السعر	
8	العدد	
9	الاجمالي	
10	نسبة الخصم	
11	الخصم	
12	نسبة خصم الاتفاقية	
13	خصم الاتفاقية	
14	الصافي	
15	نسبة تحمل المريض	
16	النقد	
17	الاجل	
18	المدفوع	
19	المتبقي	
20	نسبة تحمل الاتفاقية	

حلول للأنظمة و التطوير - اليمن - عدن - 352195 - 733835425

TRIAL MODE − a valid license will remove this message. See the keywords property of this PDF for more information.

21	نسبة خصم شركة الاتفاقية	
22	شركة الاتفاقية	
23	خصم شركة الاتفاقية 2	
24	الاطباء	
25	الطبيب المحول	

1.1.1 - الاجمالي

الازرار

الحقول

1	الاجمالي	
2	الخصم	
3	خصم الاتفاقية	
4	الصافي	
5	نسبة تحمل المريض	
6	النقد	
7	الاجل	
8	المدفوع	
9	المتبقي	
10	نسبة تحمل الاتفاقية	
11	شركة الاتفاقية	
12	خصم شركة الاتفاقية 2	
13	الاطباء	
14	الطبيب المحول	

1.1.1.1 - الاطباء

الازرار

1	اضافة		
2	حذف		

الحقول

1	رمز الطبيب	
2	اسم الطبيب	
3	مبلغ الطب	
4	الملاحظة	
5	رمز حساب الطبيب	
6	اسم حساب الطبيب	
7	طبيب رئيسي	

1.2 - تفاصيل الحركة

حلول للانظمة و التطوير - اليمن - عدن - 352195 - 733835425

TRIAL MODE − a valid license will remove this message. See the keywords property of this PDF for more information.

الازرار

الحقول	
1	تفاصيل الحركة

الملاحظات

حلول للأنظمة و التطوير - اليمن - عدن - 352195 - 733835425

TRIAL MODE − a valid license will remove this message. See the keywords property of this PDF for more information.

25- دخول طوارئ

الموقع:

النظام : نظام ادارة المنشئات الطبية ، النوع : نماذج حركات ، القائمة : دخول طوارئ ، الموقع : دخول طوارئ

الغرض:

الصور:

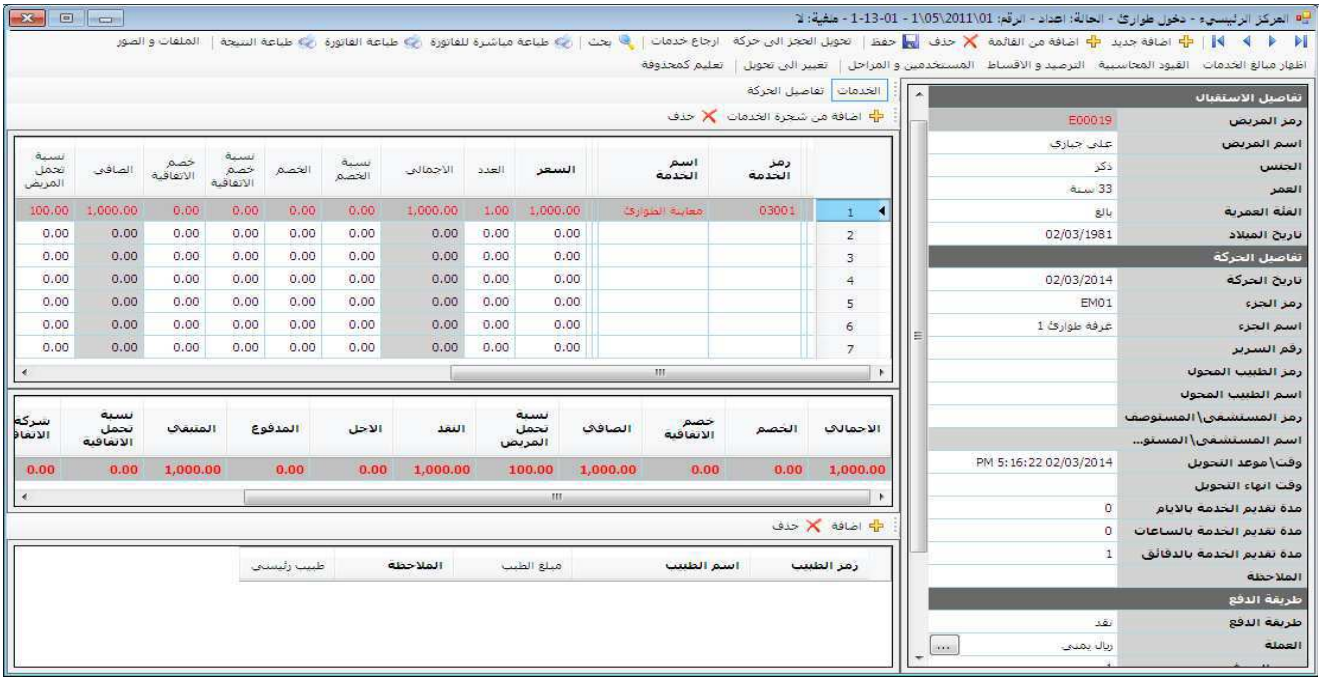

1 - حركات المريض

الازرار				
1		السجل الاول		
2		السجل السابق		
3		السجل التالي		
4		السجل الاخير		
5		اضافة جديد		
6		اضافة من القائمة		
7		حذف		
8		حفظ		
9		تحويل الحجز الى حركة		
10		ارجاع خدمات		
11		بحث		
12		طباعة مباشرة للفاتورة		
13		طباعة الفاتورة		
14		طباعة النتيجة		

حلول للانظمة و التطوير - اليمن - عدن - 352195 - 733835425

TRIAL MODE − a valid license will remove this message. See the keywords property of this PDF for more information.

15		الملفات و الصور		
16		اظهار مبالغ الخدمات		
17		القيود المحاسبية		
18		الترصيد و الاقساط		
19		المستخدمين و المراحل		
20		ارجاع الى اعداد		
21		تغيير الى تحويل		
22		ارجاع الى تحويل		
23		تغيير الى استلام		
24		ارجاع الى استلام		
25		تغيير الى انهاء مؤقت		
26		ارجاع الى انهاء مؤقت		
27		تغيير الى انهاء		
28		تعليم كمحذوفة		
29		الغاء تعليم كمحذوفة		

الحقول		
1	الرقم الآلي	
2	تفاصيل الاستقبال	
3	رمز المريض	
4	اسم المريض	
5	الجنس	
6	العمر	
7	الفئة العمرية	
8	تاريخ الميلاد	
9	تفاصيل الحركة	
10	تاريخ الحركة	
11	رمز الجزء	
12	اسم الجزء	
13	رقم السرير	
14	اسم الطبيب المحول	
15	رمز المستشفى\المستوصف	
16	اسم المستشفى\المستوصف	
17	وقت\موعد التحويل	
18	وقت انهاء التحويل	
19	مدة تقديم الخدمة بالايام	
20	مدة تقديم الخدمة بالساعات	

حلول للأنظمة و التطوير - اليمن - عدن - 352195 - 733835425

TRIAL MODE − a valid license will remove this message. See the keywords property of this PDF for more information.

21	مدة تقديم الخدمة بالدقائق	
22	الملاحظة	
23	طريقة الدفع	
24	طريقة الدفع	
25	العملة	
26	سعر الصرف	
27	نوع قيمة الخصم	
28	قيمة الخصم	
29	رقم السند اليدوي	
30	اتفاقية التغطية الصحية	
31	نوع المريض في الاتفاقية	

1.1 - الخدمات

الازرار				
1		اضافة من شجرة الخدمات		
2		حذف		

الحقول		
1		
2	رمز الاختصار	
3	رمز الخدمة	
4	اسم الخدمة	
5	رمز الخدمة المجمعة	
6	اسم لخدمة المجمعة	
7	السعر	
8	العدد	
9	الاجمالي	
10	نسبة الخصم	
11	الخصم	
12	نسبة خصم الاتفاقية	
13	خصم الاتفاقية	
14	الصافي	
15	نسبة تحمل المريض	
16	النقد	
17	الاجل	
18	المدفوع	
19	المتبقي	
20	نسبة تحمل الاتفاقية	

حلول للأنظمة و التطوير - اليمن - عدن - 352195 - 733835425

TRIAL MODE − a valid license will remove this message. See the keywords property of this PDF for more information.

21	نسبة خصم شركة الاتفاقية	
22	شركة الاتفاقية	
23	خصم شركة الاتفاقية 2	
24	الاطباء	
25	الطبيب المحول	

1.1.1 - الاجمالي

الازرار

الحقول

1	الاجمالي	
2	الخصم	
3	خصم الاتفاقية	
4	الصافي	
5	نسبة تحمل المريض	
6	النقد	
7	الاجل	
8	المدفوع	
9	المتبقي	
10	نسبة تحمل الاتفاقية	
11	شركة الاتفاقية	
12	خصم شركة الاتفاقية 2	
13	الاطباء	
14	الطبيب المحول	

1.1.1.1 - الاطباء

الازرار

1	اضافة		
2	حذف		

الحقول

1	رمز الطبيب	
2	اسم الطبيب	
3	مبلغ الطبب	
4	الملاحظة	
5	طبيب رئيسي	

1.2 - تفاصيل الحركة

الازرار

حلول للأنظمة و التطوير - اليمن - عدن - 352195 - 733835425

TRIAL MODE − a valid license will remove this message. See the keywords property of this PDF for more information.

الحقول		
1	تفاصيل الحركة	

الملاحظات

حلول للأنظمة و التطوير - اليمن - عدن - 352195 - 733835425

TRIAL MODE − a valid license will remove this message. See the keywords property of this PDF for more information.

26- تقرير استعراض حركات المرضى...

الموقع:

النظام : نظام ادارة المنشئات الطبية ، النوع : تقارير ، القائمة : تقرير استعراض حركات المرضى... ، الموقع : تقارير المنشئات الطبية/تقارير استعراض الحركات

الغرض:

الصور:

تقرير استعراض حركات المرضى

طباعة تقرير المنشئات الطبية

Select Page All Select All Arabic عربي Print Preview Search

تقرير استعراض حركات المرضى

تاريخ الحركة - من = 01/12/2013 و تاريخ الحركة - الى = 01/12/2013

م	المريض	الجنس	العمر	الحركة	التاريخ	رقم الحركة	حالة الحركة	الجزء	الخدمة	النتيجة
1	فندة علي	انثى		دخول طوارئ	2013/12/01	1-21435-01	تحويل	الطوارئ	تركيب السوائل الوريدية	
2	فندة علي	انثى		تحاليل مختبرية	2013/12/01	1-21436-01	انهاء	المختبر	CBC	
3	فندة علي	انثى		تحاليل مختبرية	2013/12/01	1-21436-01	انهاء	المختبر	Malaria	No malariaparasit seen by microscopic method
4	فندة علي	انثى		تحاليل مختبرية	2013/12/01	1-21436-01	انهاء	المختبر	RBS	97
5	محمد هشام محمد احمد	ذكر	6	دخول طوارئ	2013/12/01	1-21437-01	تحويل	الطوارئ	البخار	
6	محمد هشام محمد احمد	ذكر	6	تحاليل مختبرية	2013/12/01	1-21438-01	انهاء	المختبر	ASOT	positive 1/800
7	محمد هشام محمد احمد	ذكر	6	تحاليل مختبرية	2013/12/01	1-21438-01	انهاء	المختبر	CRP	positive 1/12
8	محمد هشام محمد احمد	ذكر	6	تحاليل مختبرية	2013/12/01	1-21438-01	انهاء	المختبر	CBC	
9	إلهام أحمد	انثى		دخول طوارئ	2013/12/01	1-21439-01	تحويل	الطوارئ	معاينة الطوارئ	
10	إلهام أحمد	انثى		تحاليل مختبرية	2013/12/01	1-21440-01	انهاء	المختبر	CBC	
11	إلهام أحمد	انثى		تحاليل مختبرية	2013/12/01	1-21440-01	انهاء	المختبر	Malaria	No malariaparasit seen by microscopic method
12	محمد فاضل حسين	ذكر		تحاليل مختبرية	2013/12/01	1-21441-01	انهاء	المختبر	CBC	
13	محمد فاضل حسين	ذكر		تحاليل مختبرية	2013/12/01	1-21441-01	انهاء	المختبر	Malaria	No malariaparasit seen by microscopic method
14	وليد ميرين	ذكر		دخول طوارئ	2013/12/01	1-21442-01	تحويل	الطوارئ	معاينة الطوارئ	
15	فاطمة أحمد عبدربه	انثى		دخول طوارئ	2013/12/01	1-21443-01	تحويل	الطوارئ	معاينة الطوارئ	
16	فاطمة أحمد عبدربه	انثى		تحاليل مختبرية	2013/12/01	1-21444-01	انهاء	المختبر	Serum HCG	Negative
17	فاطمة أحمد عبدربه	انثى		تحاليل مختبرية	2013/12/01	1-21444-01	انهاء	المختبر	Hb	9.6
18	فاطمة أحمد عبدربه	انثى		تحاليل مختبرية	2013/12/01	1-21444-01	انهاء	المختبر	RBS	86
19	محمد فاضل	ذكر		دخول طوارئ	2013/12/01	1-21445-01	تحويل	الطوارئ	تركيب السوائل الوريدية	
20	مصطفى محمود	ذكر		دخول طوارئ	2013/12/01	1-21446-01	تحويل	الطوارئ	تركيب السوائل الوريدية	

	خيارات البحث	
	خيارات التاريخ	
1	تاريخ الحركة - من	
2	تاريخ الحركة - الى	
	خيارات الحركة	
1	الفرع	
2	حالة الحركة	
3	نوع الحركة	
4	نموذج الحركة	
	خيارات الخدمة	
1	الجزء	
2	السرير	
3	الخدمة	
4	له عينة	
5	العينة	
6	العينة اخذت	

حلول للأنظمة و التطوير - اليمن - عدن - 352195 - 733835425

TRIAL MODE − a valid license will remove this message. See the keywords property of this PDF for more information.

7	نتيجة الخدمة موجودة	
خيارات المريض		
1	المريض	
2	رمز المريض	
3	اسم المريض	

الملاحظات

حلول للأنظمة و التطوير - اليمن - عدن - 352195 - 733835425

TRIAL MODE − a valid license will remove this message. See the keywords property of this PDF for more information.

27- تقرير مبالغ خدمات الحركات - تفصيلي...

الموقع:

النظام : نظام ادارة المنشئات الطبية ، النوع : تقارير ، القائمة : تقرير مبالغ خدمات الحركات - تفصيلي... ، الموقع : تقارير المنشئات الطبية

الغرض:

الصور:

م	الخدمة	الجزء	التاريخ	الحركة	المريض	شركة الاتفاقية	الطبيب المحول	الطبيب	العملة	العدد	السعر	الخصم	خصم الاتفاقية	الصافي	المبلغ النقدي	المبلغ الآجل	مبلغ الاتفاقية	مبلغ الطبيب المحول	مبلغ الطبيب
1	تركيب السوائل الوريدية	الطوارئ	2013/12/01	دخول طوارئ	فندة علي			عيادة الطوارئ	ريال يمني	1	400.00	0.00	0.00	400.00	400.00	0.00	0.00	0.00	0.00
2	CBC	المختبر	2013/12/01	تحاليل مختبرية	فندة علي		د/بشرى محمد مقبل محسن	المختبرات	ريال يمني	1	1,000.00	0.00	0.00	1,000.00	1,000.00	0.00	0.00	100.00	50.00
3	Malaria	المختبر	2013/12/01	تحاليل مختبرية	فندة علي		د/بشرى محمد مقبل محسن	المختبرات	ريال يمني	1	200.00	0.00	0.00	200.00	200.00	0.00	0.00	20.00	10.00
4	RBS	المختبر	2013/12/01	تحاليل مختبرية	فندة علي		د/بشرى محمد مقبل محسن	المختبرات	ريال يمني	1	200.00	0.00	0.00	200.00	200.00	0.00	0.00	20.00	10.00
5	البخار	الطوارئ	2013/12/01	دخول طوارئ	محمد هشام محمد احمد	المتخصصة للتأمين الصحي		عيادة الطوارئ	ريال يمني	1	700.00	0.00	0.00	700.00	0.00	0.00	560.00	0.00	0.00
6	ASOT	المختبر	2013/12/01	تحاليل مختبرية	محمد هشام محمد احمد	المتخصصة للتأمين الصحي		د/بشرى محمد مقبل محسن	ريال يمني	1	600.00	0.00	0.00	600.00	0.00	0.00	480.00	48.00	24.00
7	CRP	المختبر	2013/12/01	تحاليل مختبرية	محمد هشام محمد احمد	المتخصصة للتأمين الصحي		د/بشرى محمد مقبل محسن	ريال يمني	1	600.00	0.00	0.00	600.00	0.00	0.00	480.00	48.00	24.00
8	CBC	المختبر	2013/12/01	تحاليل مختبرية	محمد هشام محمد احمد	المتخصصة للتأمين الصحي		د/بشرى محمد مقبل محسن	ريال يمني	1	1,000.00	0.00	0.00	1,000.00	0.00	0.00	800.00	80.00	40.00
9	معاينة الطوارئ	الطوارئ	2013/12/01	دخول طوارئ	إلهام أحمد			عيادة الطوارئ	ريال يمني	1	800.00	0.00	0.00	800.00	800.00	0.00	0.00	0.00	80.00
10	CBC	المختبر	2013/12/01	تحاليل مختبرية	إلهام أحمد			د/بشرى محمد مقبل محسن	ريال يمني	1	1,000.00	0.00	0.00	1,000.00	1,000.00	0.00	0.00	100.00	50.00
11	Malaria	المختبر	2013/12/01	تحاليل مختبرية	إلهام أحمد			د/بشرى محمد مقبل محسن	ريال يمني	1	200.00	0.00	0.00	200.00	200.00	0.00	0.00	20.00	10.00
12	CBC	المختبر	2013/12/01	تحاليل مختبرية	محمد فاضل حسين			د/بشرى محمد مقبل محسن	ريال يمني	1	1,000.00	0.00	0.00	1,000.00	1,000.00	0.00	0.00	100.00	50.00
13	Malaria	المختبر	2013/12/01	تحاليل مختبرية	محمد فاضل حسين			د/بشرى محمد مقبل محسن	ريال يمني	1	200.00	0.00	0.00	200.00	200.00	0.00	0.00	20.00	10.00
14	معاينة الطوارئ	الطوارئ	2013/12/01	دخول طوارئ	وليد مبرين			عيادة الطوارئ	ريال يمني	1	800.00	0.00	0.00	800.00	800.00	0.00	0.00	0.00	80.00
15	معاينة الطوارئ	الطوارئ	2013/12/01	دخول طوارئ	فاطمة أحمد عيدروس			عيادة الطوارئ	ريال يمني	1	800.00	0.00	0.00	800.00	800.00	0.00	0.00	0.00	80.00
16	Serum HCG	المختبر	2013/12/	تحاليل مختبرية	فاطمة أحمد عيدروس		د/بشرى محمد	المختبرات	ريال يمني	1	500.00	0.00	0.00	500.00	500.00	0.00	0.00	50.00	25.00

خيارات البحث		
خيارات التاريخ		
1	تاريخ الحركة - من	
2	تاريخ الحركة - الى	
3	وقت ادخال الحركة - من	
4	وقت ادخال الحركة - الى	
خيارات الحركة		
1	الحركة مؤثرة	
2	الفرع	
3	حالة الحركة	
4	نوع الحركة	
5	نموذج الحركة	
6	رقم الحركة الالي - من	
7	رقم الحركة الالي - الى	
خيارات الخدمة		
1	الجزء	

حلول للأنظمة و التطوير - اليمن - عدن - 352195 - 733835425

TRIAL MODE − a valid license will remove this message. See the keywords property of this PDF for more information.

2	السرير	
3	الخدمة	
4	له عينة	
5	العينة	
6	العينة اخذت	
7	نتيجة الخدمة موجودة	
	خيارات المريض	
1	المريض	
2	رمز المريض	
3	اسم المريض	
4	رقم بطاقة المريض	
	خيارات شركة التأمين	
1	الشركة المؤمنة	
2	رمز الشركة المؤمنة	
3	اسم الشركة المؤمنة	
4	الشخص\الموظف المؤمن عليه	
5	رمز الشخص\الموظف المؤمن عليه	
6	اسم الشخص\الموظف المؤمن عليه	
7	شركة الموظف المؤمن عليه	
8	رمز شركة الموظف المؤمن عليه	
9	اسم شركة الموظف المؤمن عليه	
10	اتفاقية التأمين الصحي	
11	درجة اتفاقية التأمين الصحي	
	خيارات الطبيب المحول	
1	الطبيب المحول	
2	رمز الطبيب المحول	
3	اسم الطبيب المحول	
	خيارات الاطباء & العاملين	
1	الطبيب\العامل المقدم للخدمة	
2	رمز الطبيب\العامل المقدم للخدمة	
3	اسم الطبيب\العامل المقدم للخدمة	

الملاحظات

حلول للأنظمة و التطوير - اليمن - عدن - 352195 - 733835425

TRIAL MODE − a valid license will remove this message. See the keywords property of this PDF for more information.

28- تقرير مبالغ الحركات - تفصيلي...

الموقع:

النظام : نظام ادارة المنشئات الطبية ، النوع : تقارير ، القائمة : تقرير مبالغ الحركات - تفصيلي... ، الموقع : تقارير المنشئات الطبية

الغرض:

الصور:

م	الجزء	التاريخ	الحركة	المريض	شركة الاتفاقية	الطبيب المحول	الطبيب	العملة	السعر	الخصم	خصم الاتفاقية	الصافي	المبلغ النقدي	المبلغ الاجل	مبلغ الاتفاقية	مبلغ الطبيب المحول	مبلغ الطبيب
1	الطوارئ	2013/12/01	دخول طوارئ	فتنة علي			عيادة الطوارئ	ريال يمني	400.00	0.00	0.00	400.00	400.00	0.00	0.00	0.00	0.00
2	المختبر	2013/12/01	تحاليل مختبرية	فتنة علي		د/بشرى محمد مقبل محسن	المختبرات	ريال يمني	1,400.00	0.00	0.00	1,400.00	1,400.00	0.00	0.00	140.00	70.00
3	الطوارئ	2013/12/01	دخول طوارئ	محمد هشام محمد احمد			عيادة الطوارئ	ريال يمني	700.00	0.00	0.00	700.00	0.00	0.00	560.00	0.00	0.00
4	المختبر	2013/12/01	تحاليل مختبرية	محمد هشام محمد احمد		د/بشرى محمد مقبل محسن	المختبرات	ريال يمني	2,200.00	0.00	0.00	2,200.00	0.00	0.00	1,760.00	176.00	88.00
5	الطوارئ	2013/12/01	دخول طوارئ	إلهام أحمد			عيادة الطوارئ	ريال يمني	800.00	0.00	0.00	800.00	800.00	0.00	0.00	0.00	80.00
6	المختبر	2013/12/01	تحاليل مختبرية	إلهام أحمد		د/بشرى محمد مقبل محسن	المختبرات	ريال يمني	1,200.00	0.00	0.00	1,200.00	1,200.00	0.00	0.00	120.00	60.00
7	المختبر	2013/12/01	تحاليل مختبرية	محمد فاضل حسين		د/بشرى محمد مقبل محسن	المختبرات	ريال يمني	1,200.00	0.00	0.00	1,200.00	1,200.00	0.00	0.00	120.00	60.00
8	الطوارئ	2013/12/01	دخول طوارئ	وليد ميرين			عيادة الطوارئ	ريال يمني	800.00	0.00	0.00	800.00	800.00	0.00	0.00	0.00	80.00
9	الطوارئ	2013/12/01	دخول طوارئ	فاطمة أحمد عبدربه			عيادة الطوارئ	ريال يمني	800.00	0.00	0.00	800.00	800.00	0.00	0.00	0.00	80.00
10	المختبر	2013/12/01	تحاليل مختبرية	فاطمة أحمد عبدربه		د/بشرى محمد مقبل محسن	المختبرات	ريال يمني	900.00	0.00	0.00	900.00	900.00	0.00	0.00	90.00	45.00
11	الطوارئ	2013/12/01	دخول طوارئ	محمد فاضل			عيادة الطوارئ	ريال يمني	400.00	0.00	0.00	400.00	400.00	0.00	0.00	0.00	0.00
12	الطوارئ	2013/12/01	دخول طوارئ	مصطفى محمود			عيادة الطوارئ	ريال يمني	400.00	0.00	0.00	400.00	400.00	0.00	0.00	0.00	0.00
13	الطوارئ	2013/12/01	دخول طوارئ	سالي سامي سعيد			عيادة الطوارئ	ريال يمني	800.00	0.00	0.00	800.00	800.00	0.00	0.00	0.00	80.00
14	الطوارئ	2013/12/01	دخول طوارئ	وليد عمار			عيادة الطوارئ	ريال يمني	700.00	0.00	0.00	700.00	700.00	0.00	0.00	0.00	0.00
15	الطوارئ	2013/12/01	دخول طوارئ	نوال علي عبادي			عيادة الطوارئ	ريال يمني	800.00	0.00	0.00	800.00	800.00	0.00	0.00	0.00	80.00
16	الطوارئ	2013/12/01	دخول طوارئ	نوال علي عبادي			عيادة الطوارئ	ريال يمني	400.00	0.00	0.00	400.00	400.00	0.00	0.00	0.00	0.00
17	المختبر	2013/12/01	تحاليل مختبرية	نوال علي عبادي		د/بشرى محمد مقبل محسن	المختبرات	ريال يمني	200.00	0.00	0.00	200.00	200.00	0.00	0.00	20.00	10.00
18	العمليات	2013/12/01	عملية	قرين سلطان				ريال يمني	7,000.00	0.00	0.00	7,000.00	7,000.00	0.00	0.00	0.00	0.00
19	العمليات	2013/12/01	عملية	قرين سلطان				ريال يمني	70,000.00	0.00	0.00	70,000.00	70,000.00	0.00	0.00	0.00	0.00

خيارات البحث		
خيارات التاريخ		
1	تاريخ الحركة - من	
2	تاريخ الحركة - الى	
3	وقت ادخال الحركة - من	
4	وقت ادخال الحركة - الى	
خيارات الحركة		
1	الحركة مؤثرة	
2	الفرع	
3	حالة الحركة	
4	نوع الحركة	
5	نموذج الحركة	
6	رقم الحركة الالي - من	
7	رقم الحركة الالي - الى	
خيارات الخدمة		
1	الجزء	

حلول للأنظمة و التطوير - اليمن - عدن - 352195 - 733835425

TRIAL MODE − a valid license will remove this message. See the keywords property of this PDF for more information.

2	السرير	
3	نتيجة الخدمة موجودة	
	خيارات المريض	
1	المريض	
2	رمز المريض	
3	اسم المريض	
4	رقم بطاقة المريض	
	خيارات شركة التأمين	
1	الشركة المؤمنة	
2	رمز الشركة المؤمنة	
3	اسم الشركة المؤمنة	
4	الشخص\الموظف المؤمن عليه	
5	رمز الشخص\الموظف المؤمن عليه	
6	اسم الشخص\الموظف المؤمن عليه	
7	شركة الموظف المؤمن عليه	
8	رمز شركة الموظف المؤمن عليه	
9	اسم شركة الموظف المؤمن عليه	
10	اتفاقية التأمين الصحي	
11	درجة اتفاقية التأمين الصحي	
	خيارات الطبيب المحول	
1	الطبيب المحول	
2	رمز الطبيب المحول	
3	اسم الطبيب المحول	
	خيارات الاطباء & العاملين	
1	الطبيب\العامل المقدم للخدمة	
2	رمز الطبيب\العامل المقدم للخدمة	
3	اسم الطبيب\العامل المقدم للخدمة	

الملاحظات

حلول للأنظمة و التطوير - اليمن - عدن - 352195 - 733835425

TRIAL MODE − a valid license will remove this message. See the keywords property of this PDF for more information.

29- تقرير مبالغ الخدمات - اجمالي...

الموقع:

النظام : نظام ادارة المنشئات الطبية ، النوع : تقارير ، القائمة : تقرير مبالغ الخدمات - اجمالي... ، الموقع : تقارير المنشئات الطبية

الغرض:

الصور:

تقرير مبالغ الخدمات - اجمالي

طباعة تقرير المنشئات الطبية

Print Preview Search Arabic عربي Select All Select Page All

تقرير مبالغ الخدمات - اجمالي

تاريخ الحركة - من = 01/12/2013 و تاريخ الحركة - الى = 01/12/2013

م	الخدمة	الجزء	العدد	العملة	السعر	الخصم	خصم الاتفاقية	الصافي	المبلغ النقدي	المبلغ الاجل	مبلغ الاتفاقية	مبلغ الطبيب المحول	مبلغ الطبيب
1	Hb	المختبر	3	ريال يمني	600.00	0.00	30.00	570.00	230.00	0.00	300.00	53.00	26.50
2	WBC	المختبر	4	ريال يمني	800.00	0.00	0.00	800.00	630.00	0.00	130.00	56.00	38.00
3	Blood Fillm	المختبر	1	ريال يمني	1,300.00	0.00	0.00	1,300.00	1,300.00	0.00	0.00	130.00	65.00
4	Malaria	المختبر	10	ريال يمني	2,000.00	0.00	40.00	1,960.00	1,640.00	0.00	280.00	172.00	96.00
5	ESR	المختبر	2	ريال يمني	600.00	0.00	60.00	540.00	150.00	0.00	330.00	48.00	24.00
6	ABO-Rh	المختبر	1-	ريال يمني	300.00-	0.00	0.00	300.00-	300.00-	0.00	0.00	30.00-	15.00-
7	CBC	المختبر	22	ريال يمني	22,000.00	0.00	400.00	21,600.00	13,250.00	0.00	6,850.00	2,030.00	1,005.00
8	FBS	المختبر	1	ريال يمني	200.00	0.00	0.00	200.00	100.00	0.00	60.00	16.00	8.00
9	RBS	المختبر	10	ريال يمني	2,000.00	0.00	40.00	1,960.00	1,400.00	0.00	480.00	188.00	94.00
10	Uric Acid	المختبر	1	ريال يمني	600.00	0.00	0.00	600.00	0.00	0.00	540.00	54.00	27.00
11	Urea	المختبر	2	ريال يمني	1,400.00	0.00	0.00	1,400.00	1,050.00	0.00	210.00	126.00	63.00
12	Creatinine	المختبر	2	ريال يمني	1,200.00	0.00	0.00	1,200.00	900.00	0.00	180.00	108.00	54.00
13	B.T	المختبر	1-	ريال يمني	200.00-	0.00	0.00	200.00-	200.00-	0.00	0.00	20.00-	10.00-
14	C.T	المختبر	1-	ريال يمني	200.00-	0.00	0.00	200.00-	200.00-	0.00	0.00	20.00-	10.00-
15	Cholestrol	المختبر	1	ريال يمني	800.00	0.00	0.00	800.00	800.00	0.00	0.00	80.00	40.00
16	Triglyceride	المختبر	1	ريال يمني	900.00	0.00	0.00	900.00	900.00	0.00	0.00	90.00	45.00
17	HDL	المختبر	1	ريال يمني	800.00	0.00	0.00	800.00	800.00	0.00	0.00	80.00	40.00
18	LDL	المختبر	1	ريال يمني	800.00	0.00	0.00	800.00	800.00	0.00	0.00	80.00	40.00
19	Sodium	المختبر	1	ريال يمني	800.00	0.00	0.00	800.00	800.00	0.00	0.00	80.00	40.00
20	Putassium	المختبر	1	ريال يمني	800.00	0.00	0.00	800.00	800.00	0.00	0.00	80.00	40.00
21	Calcium	المختبر	1	ريال يمني	800.00	0.00	0.00	800.00	400.00	0.00	240.00	64.00	32.00
22	Urine	المختبر	8	ريال يمني	1,600.00	0.00	0.00	1,600.00	1,330.00	0.00	190.00	112.00	76.00

خيارات البحث	
خيارات التاريخ	
1 تاريخ الحركة - من	
2 تاريخ الحركة - الى	
3 وقت ادخال الحركة - من	
4 وقت ادخال الحركة - الى	
خيارات الحركة	
1 الحركة مؤثرة	
2 الفرع	
3 حالة الحركة	
4 نوع الحركة	
5 نموذج الحركة	
6 رقم الحركة الالي - من	
7 رقم الحركة الالي - الى	
خيارات الخدمة	
1 الجزء	

حلول للأنظمة و التطوير - اليمن - عدن - 352195 - 733835425

TRIAL MODE − a valid license will remove this message. See the keywords property of this PDF for more information.

2	السرير	
3	الخدمة	
4	له عينة	
5	العينة	
6	العينة اخذت	
7	نتيجة الخدمة موجودة	
	خيارات المريض	
1	المريض	
2	رمز المريض	
3	اسم المريض	
	خيارات شركة التأمين	
1	الشركة المؤمنة	
2	رمز الشركة المؤمنة	
3	اسم الشركة المؤمنة	
4	الشخص\الموظف المؤمن عليه	
5	رمز الشخص\الموظف المؤمن عليه	
6	اسم الشخص\الموظف المؤمن عليه	
7	شركة الموظف المؤمن عليه	
8	رمز شركة الموظف المؤمن عليه	
9	اسم شركة الموظف المؤمن عليه	
10	اتفاقية التأمين الصحي	
11	درجة اتفاقية التأمين الصحي	
	خيارات الطبيب المحول	
1	الطبيب المحول	
2	رمز الطبيب المحول	
3	اسم الطبيب المحول	
	خيارات الاطباء & العاملين	
1	الطبيب\العامل المقدم للخدمة	
2	رمز الطبيب\العامل المقدم للخدمة	
3	اسم الطبيب\العامل المقدم للخدمة	

الملاحظات

حلول للأنظمة و التطوير - اليمن - عدن - 352195 - 733835425

TRIAL MODE − a valid license will remove this message. See the keywords property of this PDF for more information.

30- تقرير مبالغ اجزاء المنشئة الطبية - اجمالي...

الموقع:

النظام : نظام ادارة المنشئات الطبية ، النوع : تقارير ، القائمة : تقرير مبالغ اجزاء المنشئة الطبية - اجمالي... ، الموقع : تقارير المنشئات الطبية

الغرض:

الصور:

تقرير مبالغ اجزاء المنشئة الطبية - اجمالي

طباعة تقرير المنشئات الطبية

Select Page All Select All عربي Arabic Print Preview Search

تقرير مبالغ اجزاء المنشئة الطبية - اجمالي

تاريخ الحركة - من = 01/12/2013 و تاريخ الحركة - الى = 01/12/2013

م	الجزء	عدد الخدمات	العملة	السعر	الخصم	خصم الاتفاقية	الصافي	المبلغ النقدي	المبلغ الاجل	مبلغ الاتفاقية	خصم تحمل الاتفاقية	مبلغ الطبيب المحول	مبلغ الطبيب	الايراد
1	المختبر	98	ريال يمني	51,700.00	0.00	690.00	51,010.00	34,320.00	0.00	13,390.00	3,300.00	4,481.00	2,385.50	40,843.50
2	الاشعة	6	ريال يمني	7,200.00	0.00	0.00	7,200.00	4,900.00	0.00	1,700.00	600.00	400.00	660.00	5,540.00
3	الطوارئ	72	ريال يمني	51,500.00	0.00	160.00	51,340.00	40,840.00	0.00	8,200.00	2,300.00	80.00	2,376.00	46,584.00
4	العمليات	2	ريال يمني	75,000.00	0.00	0.00	75,000.00	75,000.00	0.00	0.00	0.00	0.00	0.00	75,000.00
5	عيادة جلد (د. بارعية)	28	ريال يمني	40,500.00	0.00	0.00	40,500.00	39,300.00	0.00	960.00	240.00	0.00	28,182.00	12,078.00
6	الغرفة الخاصة1	1	ريال يمني	8,000.00	0.00	0.00	8,000.00	8,000.00	0.00	0.00	0.00	0.00	0.00	8,000.00
7	عيادة الباطنية (د.ابوبكر)	11	ريال يمني	11,000.00	0.00	0.00	11,000.00	9,650.00	0.00	950.00	400.00	0.00	7,230.00	3,370.00
8	عيادة الجراحة (د/ياسر باعشن)	9	ريال يمني	9,000.00	0.00	0.00	9,000.00	7,250.00	0.00	1,450.00	300.00	0.00	5,075.00	3,625.00
9	عيادة العظام (د/أحمد الزوقري)	7	ريال يمني	11,000.00	0.00	0.00	11,000.00	6,800.00	0.00	3,200.00	1,000.00	0.00	5,680.00	4,320.00
10	عيادة باطني اطفال (د/عباس بازرعة)	15	ريال يمني	15,000.00	0.00	200.00	14,800.00	9,100.00	0.00	4,500.00	1,200.00	0.00	7,710.00	5,890.00
11	عيادة المسالك البولية(د/شوقي)	4	ريال يمني	4,000.00	0.00	0.00	4,000.00	3,100.00	0.00	800.00	100.00	0.00	2,260.00	1,640.00
12	عيادة انف واذن وحنجرة	7	ريال يمني	7,000.00	0.00	200.00	6,800.00	5,100.00	0.00	1,600.00	100.00	0.00	3,860.00	2,840.00
13	عيادة الجهاز هضمي	2	ريال يمني	5,000.00	0.00	0.00	5,000.00	5,000.00	0.00	0.00	0.00	500.00	2,500.00	2,000.00
14	عيادة الأسنان (د/شذى ناظم)	6	ريال يمني	8,500.00	0.00	0.00	8,500.00	5,875.00	0.00	2,275.00	350.00	0.00	815.00	7,335.00
	الاجمالي	**268**	**ريال يمني**	**304,400.00**	**0.00**	**1,250.00**	**303,150.00**	**254,235.00**	**0.00**	**39,025.00**	**9,890.00**	**5,461.00**	**68,733.50**	**219,065.50**

خيارات البحث	
خيارات التاريخ	
1 تاريخ الحركة - من	
2 تاريخ الحركة - الى	
3 وقت ادخال الحركة - من	
4 وقت ادخال الحركة - الى	
خيارات الحركة	
1 الحركة مؤثرة	
2 الفرع	
3 حالة الحركة	
4 نوع الحركة	
5 نموذج الحركة	
6 رقم الحركة الالي - من	
7 رقم الحركة الالي - الى	
8 المستخدم	
خيارات الخدمة	

حلول للأنظمة و التطوير - اليمن - عدن - 352195 - 733835425

TRIAL MODE − a valid license will remove this message. See the keywords property of this PDF for more information.

1	الجزء	
2	السرير	
3	الخدمة	
4	له عينة	
5	العينة	
6	العينة اخذت	
7	نتيجة الخدمة موجودة	
	خيارات المريض	
1	المريض	
2	رمز المريض	
3	اسم المريض	
	خيارات شركة التأمين	
1	الشركة المؤمنة	
2	رمز الشركة المؤمنة	
3	اسم الشركة المؤمنة	
4	الشخص\الموظف المؤمن عليه	
5	رمز الشخص\الموظف المؤمن عليه	
6	اسم الشخص\الموظف المؤمن عليه	
7	شركة الموظف المؤمن عليه	
8	رمز شركة الموظف المؤمن عليه	
9	اسم شركة الموظف المؤمن عليه	
10	اتفاقية التأمين الصحي	
11	درجة اتفاقية التأمين الصحي	
	خيارات الطبيب المحول	
1	الطبيب المحول	
2	رمز الطبيب المحول	
3	اسم الطبيب المحول	
	خيارات الاطباء & العاملين	
1	الطبيب\العامل المقدم للخدمة	
2	رمز الطبيب\العامل المقدم للخدمة	
3	اسم الطبيب\العامل المقدم للخدمة	

الملاحظات

حلول للأنظمة و التطوير - اليمن - عدن - 352195 - 733835425

TRIAL MODE − a valid license will remove this message. See the keywords property of this PDF for more information.

31- تقرير نتائج الخدمات...

الموقع:

النظام : نظام ادارة المنشئات الطبية ، النوع : تقارير ، القائمة : تقرير نتائج الخدمات... ، الموقع : تقارير المنشئات الطبية

الغرض:

الصور:

م	المريض	الجنس	العمر	الفئة العمرية	الحركة	التاريخ	رقم الحركة	حالة الحركة	الطبيب المحول	الطبيب	الجزء	الخدمة	النتيجة
1	فندة علي	انثى			دخول طوارئ	2013/12/01		تحويل		عيادة الطوارئ	الطوارئ	تركيب السوائل الوريدية	
2	فندة علي	انثى			تحاليل مختبرية	2013/12/01		انهاء	د/بشرى محمد مقبل محسن	المختبرات	المختبر	CBC	
3	فندة علي	انثى			تحاليل مختبرية	2013/12/01		انهاء	د/بشرى محمد مقبل محسن	المختبرات	المختبر	Malaria	No malariaparasit seen by microscopic method
4	فندة علي	انثى			تحاليل مختبرية	2013/12/01		انهاء	د/بشرى محمد مقبل محسن	المختبرات	المختبر	RBS	97
5	محمد هشام محمد احمد	ذكر	6 سنة 8 شهر	طفل	دخول طوارئ	2013/12/01		تحويل		عيادة الطوارئ	الطوارئ	البخار	
6	محمد هشام محمد احمد	ذكر	6 سنة 8 شهر	طفل	تحاليل مختبرية	2013/12/01		انهاء	د/بشرى محمد مقبل محسن	المختبرات	المختبر	ASOT	positive 1/800
7	محمد هشام محمد احمد	ذكر	6 سنة 8 شهر	طفل	تحاليل مختبرية	2013/12/01		انهاء	د/بشرى محمد مقبل محسن	المختبرات	المختبر	CRP	positive 1/12
8	محمد هشام محمد احمد	ذكر	6 سنة 8 شهر	طفل	تحاليل مختبرية	2013/12/01		انهاء	د/بشرى محمد مقبل محسن	المختبرات	المختبر	CBC	
9	إلهام أحمد	انثى			دخول طوارئ	2013/12/01		تحويل		عيادة الطوارئ	الطوارئ	معاينة الطوارئ	
10	إلهام أحمد	انثى			تحاليل مختبرية	2013/12/01		انهاء	د/بشرى محمد مقبل محسن	المختبرات	المختبر	CBC	
11	إلهام أحمد	انثى			تحاليل مختبرية	2013/12/01		انهاء	د/بشرى محمد مقبل محسن	المختبرات	المختبر	Malaria	No malariaparasit seen by microscopic method
12	محمد فاضل حسين	ذكر			تحاليل مختبرية	2013/12/01		انهاء	د/بشرى محمد مقبل محسن	المختبرات	المختبر	CBC	
13	محمد فاضل حسين	ذكر			تحاليل مختبرية	2013/12/01		انهاء	د/بشرى محمد مقبل محسن	المختبرات	المختبر	Malaria	No malariaparasit seen by microscopic method
14	وليد ميرين	ذكر			دخول طوارئ	2013/12/01		تحويل		عيادة الطوارئ	الطوارئ	معاينة الطوارئ	
15	فاطمة أحمد عبدربه	انثى			دخول طوارئ	2013/12/01		تحويل		عيادة الطوارئ	الطوارئ	معاينة الطوارئ	
16	فاطمة أحمد عبدربه	انثى			تحاليل مختبرية	2013/12/01		انهاء	د/بشرى محمد مقبل محسن	المختبرات	المختبر	Serum HCG	Negative
17	فاطمة أحمد عبدربه	انثى			تحاليل مختبرية	2013/12/01		انهاء	د/بشرى محمد مقبل محسن	المختبرات	المختبر	Hb	9.6

خيارات البحث	
خيارات التاريخ	
1 تاريخ الحركة - من	
2 تاريخ الحركة - الى	
3 وقت ادخال الحركة - من	
4 وقت ادخال الحركة - الى	
خيارات الحركة	
1 الحركة مؤثرة	
2 الفرع	
3 حالة الحركة	
4 نوع الحركة	
5 نموذج الحركة	
6 رقم الحركة الالي - من	
7 رقم الحركة الالي - الى	
خيارات الخدمة	
1 الجزء	

حلول للأنظمة و التطوير - اليمن - عدن - 352195 - 733835425

TRIAL MODE − a valid license will remove this message. See the keywords property of this PDF for more information.

2	السرير	
3	الخدمة	
4	له عينة	
5	العينة	
6	العينة اخذت	
7	نتيجة الخدمة موجودة	
	خيارات المريض	
1	المريض	
2	رمز المريض	
3	اسم المريض	
4	رقم بطاقة المريض	
	خيارات شركة التأمين	
1	الشركة المؤمنة	
2	رمز الشركة المؤمنة	
3	اسم الشركة المؤمنة	
4	الشخص\الموظف المؤمن عليه	
5	رمز الشخص\الموظف المؤمن عليه	
6	اسم الشخص\الموظف المؤمن عليه	
7	شركة الموظف المؤمن عليه	
8	رمز شركة الموظف المؤمن عليه	
9	اسم شركة الموظف المؤمن عليه	
10	اتفاقية التأمين الصحي	
11	درجة اتفاقية التأمين الصحي	
	خيارات الطبيب المحول	
1	الطبيب المحول	
2	رمز الطبيب المحول	
3	اسم الطبيب المحول	
	خيارات الاطباء & العاملين	
1	الطبيب\العامل المقدم للخدمة	
2	رمز الطبيب\العامل المقدم للخدمة	
3	اسم الطبيب\العامل المقدم للخدمة	

الملاحظات

حلول للأنظمة و التطوير - اليمن - عدن - 352195 - 733835425

TRIAL MODE − a valid license will remove this message. See the keywords property of this PDF for more information.

32- تقرير مبالغ خدمات حركات المرضى - تفصيلي...

الموقع:

النظام : نظام ادارة المنشئات الطبية ، النوع : تقارير ، القائمة : تقرير مبالغ خدمات حركات المرضى - تفصيلي... ، الموقع : تقارير المنشئات الطبية/تقرير المرضى

الغرض:

الصور:

تقرير مبالغ خدمات حركات المرضى - تفصيلي

طباعة تقرير المنشئات الطبية

Print Preview Search Arabic عربي Select All Select Page All

تقرير مبالغ خدمات حركات المرضى - تفصيلي

تاريخ الحركة - من = 02/12/2013 و تاريخ الحركة - الى = 02/12/2013

م	الخدمة	الجزء	التاريخ	الحركة	شركة الاتفاقية	الطبيب المحول	الطبيب	العملة	العدد	السعر	الخصم	خصم الاتفاقية	الصافي	نسبة تحمل المريض	المبلغ النقدي	المبلغ الاجل
المريض: محمد عبدالله احمد - 0000562																
1	معاينة عيادة الجلد	عيادة جلد (د. بارعية)	2013/12/02	زيارة عيادة			د/محمد سالم بارعية	ريال يمني	1	1,500.00	0.00	0.00	1,500.00	100	1,500.00	0.00
	الاجمالي							ريال يمني		1,500.00	0.00	0.00	1,500.00		1,500.00	0.00
المريض: احمد محمد - 0000612																
1	معاينة عيادة الجلد	عيادة جلد (د. بارعية)	2013/12/02	زيارة عيادة			د/محمد سالم بارعية	ريال يمني	1	1,500.00	0.00	0.00	1,500.00	100	1,500.00	0.00
2	KOH	المختبر	2013/12/02	تحليل مختبرية			د/محمد سالم بارعية	ريال يمني	1	900.00	0.00	0.00	900.00	100	900.00	0.00
3	CBC	المختبر	2013/12/02	تحليل مختبرية			د/محمد سالم بارعية	ريال يمني	1	1,000.00	0.00	0.00	1,000.00	100	1,000.00	0.00
	الاجمالي							ريال يمني		3,400.00	0.00	0.00	3,400.00		3,400.00	0.00
المريض: محمد خالد - 0000615																
1	حقنه	الطوارئ	2013/12/02	دخول طوارئ			عيادة الطوارئ	ريال يمني	1	100.00	0.00	0.00	100.00	100	100.00	0.00
	الاجمالي							ريال يمني		100.00	0.00	0.00	100.00		100.00	0.00
المريض: ام/ابراهيم - 0001159																
1	معاينة الجهاز	عيادة الجهاز (د/هيلين)	2013/12/02	زيارة عيادة			د/هيلين	ريال يمني	1	2,500.00	0.00	0.00	2,500.00	100	2,500.00	0.00
2	معاينة الجهاز	عيادة الجهاز (د/هيلين)	2013/12/02	زيارة عيادة		د/ابتسام	د/هيلين	ريال يمني	1	2,500.00	0.00	0.00	2,500.00	100	2,500.00	0.00
3	معاينة الجهاز	عيادة الجهاز (د/هيلين)	2013/12/02	مرتجع زيارة عيادة			د/هيلين	ريال يمني	1-	2,500.00-	0.00	0.00	2,500.00-	100	2,500.00-	0.00
	الاجمالي							ريال يمني		2,500.00	0.00	0.00	2,500.00		2,500.00	0.00
المريض: محمد صالح - 0001399																
1	معاينة عيادة الجلد	عيادة جلد (د. بارعية)	2013/12/02	زيارة عيادة			د/محمد سالم بارعية	ريال يمني	1	1,500.00	0.00	0.00	1,500.00	100	1,500.00	0.00
2	تركيب السوائل الوريدية	الطوارئ	2013/12/02	دخول طوارئ			عيادة الطوارئ	ريال يمني	1	400.00	0.00	0.00	400.00	100	400.00	0.00
3	KOH	المختبر	2013/12/02	تحليل مختبرية			د/محمد سالم بارعية	ريال يمني	1	900.00	0.00	0.00	900.00	100	900.00	0.00
4	CBC	المختبر	2013/12/02	تحليل مختبرية			د/محمد سالم بارعية	ريال يمني	1	1,000.00	0.00	0.00	1,000.00	100	1,000.00	0.00
	الاجمالي							ريال يمني		3,800.00	0.00	0.00	3,800.00		3,800.00	0.00

	خيارات البحث
	خيارات التاريخ
1	تاريخ الحركة - من
2	تاريخ الحركة - الى
3	وقت ادخال الحركة - من
4	وقت ادخال الحركة - الى
	خيارات الحركة
1	الحركة مؤثرة
2	الفرع
3	حالة الحركة
4	نوع الحركة
5	نموذج الحركة
6	رقم الحركة الالي - من
7	رقم الحركة الالي - الى
	خيارات الخدمة
1	الجزء

حلول للأنظمة و التطوير - اليمن - عدن - 352195 - 733835425

TRIAL MODE − a valid license will remove this message. See the keywords property of this PDF for more information.

2	السرير	
3	الخدمة	
4	له عينة	
5	العينة	
6	العينة اخذت	
7	نتيجة الخدمة موجودة	
	خيارات المريض	
1	المريض	
2	رمز المريض	
3	اسم المريض	
4	رقم بطاقة المريض	
	خيارات شركة التأمين	
1	الشركة المؤمنة	
2	رمز الشركة المؤمنة	
3	اسم الشركة المؤمنة	
4	الشخص\الموظف المؤمن عليه	
5	رمز الشخص\الموظف المؤمن عليه	
6	اسم الشخص\الموظف المؤمن عليه	
7	شركة الموظف المؤمن عليه	
8	رمز شركة الموظف المؤمن عليه	
9	اسم شركة الموظف المؤمن عليه	
10	اتفاقية التأمين الصحي	
11	درجة اتفاقية التأمين الصحي	
	خيارات الطبيب المحول	
1	الطبيب المحول	
2	رمز الطبيب المحول	
3	اسم الطبيب المحول	
	خيارات الاطباء & العاملين	
1	الطبيب\العامل المقدم للخدمة	
2	رمز الطبيب\العامل المقدم للخدمة	
3	اسم الطبيب\العامل المقدم للخدمة	

الملاحظات

حلول للأنظمة و التطوير - اليمن - عدن - 352195 - 733835425

TRIAL MODE − a valid license will remove this message. See the keywords property of this PDF for more information.

33- تقرير مبالغ حركات المرضى - تفصيلي...

الموقع:

النظام : نظام ادارة المنشئات الطبية ، النوع : تقارير ، القائمة : تقرير مبالغ حركات المرضى - تفصيلي... ، الموقع : تقارير المنشئات الطبية/تقرير المرضى

الغرض:

الصور:

خيارات البحث	
خيارات التاريخ	
1 تاريخ الحركة - من	
2 تاريخ الحركة - الى	
3 وقت ادخال الحركة - من	
4 وقت ادخال الحركة - الى	
خيارات الحركة	
1 الحركة مؤثرة	
2 الفرع	
3 حالة الحركة	
4 نوع الحركة	
5 نموذج الحركة	
6 رقم الحركة الالي - من	
7 رقم الحركة الالي - الى	
خيارات الخدمة	
1 الجزء	

حلول للأنظمة و التطوير - اليمن - عدن - 352195 - 733835425

TRIAL MODE − a valid license will remove this message. See the keywords property of this PDF for more information.

2	السرير	
3	نتيجة الخدمة موجودة	
	خيارات المريض	
1	المريض	
2	رمز المريض	
3	اسم المريض	
4	رقم بطاقة المريض	
	خيارات شركة التأمين	
1	الشركة المؤمنة	
2	رمز الشركة المؤمنة	
3	اسم الشركة المؤمنة	
4	الشخص\الموظف المؤمن عليه	
5	رمز الشخص\الموظف المؤمن عليه	
6	اسم الشخص\الموظف المؤمن عليه	
7	شركة الموظف المؤمن عليه	
8	رمز شركة الموظف المؤمن عليه	
9	اسم شركة الموظف المؤمن عليه	
10	اتفاقية التأمين الصحي	
11	درجة اتفاقية التأمين الصحي	
	خيارات الطبيب المحول	
1	الطبيب المحول	
2	رمز الطبيب المحول	
3	اسم الطبيب المحول	
	خيارات الاطباء & العاملين	
1	الطبيب\العامل المقدم للخدمة	
2	رمز الطبيب\العامل المقدم للخدمة	
3	اسم الطبيب\العامل المقدم للخدمة	

الملاحظات

حلول للأنظمة و التطوير - اليمن - عدن - 352195 - 733835425

TRIAL MODE − a valid license will remove this message. See the keywords property of this PDF for more information.

34- تقرير نتائج خدمات المرضى...

الموقع:

النظام : نظام ادارة المنشئات الطبية ، النوع : تقارير ، القائمة : تقرير نتائج خدمات المرضى... ، الموقع : تقارير المنشئات الطبية/تقرير المرضى

الغرض:

الصور:

م	العمر	الفئة العمرية	الحركة	التاريخ	رقم الحركة	حالة الحركة	الطبيب المحول	الطبيب	الجزء	الخدمة	النتيجة
5			دخول طوارئ	2013/12/02		تحويل		عيادة الطوارئ	الطوارئ	معاينة الطوارئ	
6			دخول طوارئ	2013/12/02		تحويل		عيادة الطوارئ	الطوارئ	تركيب السوائل الوريدية	
المريض: عمار محمد - 0011337											
1			زيارة عيادة	2013/12/02		تحويل	د/احمد الزوقري		عيادة العظام (د/احمد الزوقري)	معاينة عظام	
2			اشعة -اكس	2013/12/02		تحويل	د/احمد الزوقري	الاشعة	الاشعة	اشعة اكس	
المريض: منيه خالد - 0012243											
1			زيارة عيادة	2013/12/02		تحويل	د/ابوبكر سالم		عيادة الباطنية (د.ابوبكر)	معاينة عيادة الباطنية	
2			تحاليل مختبرية	2013/12/02		انهاء	د/ابوبكر سالم	المختبرات	المختبر	ASOT	Reactive1/400
3			تحاليل مختبرية	2013/12/02		انهاء	د/ابوبكر سالم	المختبرات	المختبر	CRP	Non Reactive
4			تحاليل مختبرية	2013/12/02		انهاء	د/ابوبكر سالم	المختبرات	المختبر	ESR	45
5			تحاليل مختبرية	2013/12/02		انهاء	د/ابوبكر سالم	المختبرات	المختبر	Hb	10.0
المريض: لطفي مسرج - 0012249											
1			زيارة عيادة	2013/12/02		تحويل	د/جمال محبوب		عيادة الباطني(د/جمال محبوب)	معاينة عيادة الباطنية	
المريض: انتصار - 0012367											
1			تحاليل مختبرية	2013/12/02		انهاء	د/جمالة	المختبرات	المختبر	PROGESTRONE	
المريض: ناهد حسين - 0013065											
1			زيارة عيادة	2013/12/02		تحويل	د/مرفت وحيشي		عيادة نساء وولادة (د/مرفت وحيشي)	معاينة نساء وولادة	
2			تحاليل مختبرية	2013/12/02		انهاء	د/مرفت وحيشي	المختبرات	المختبر	Hb	9.6
3			تحاليل مختبرية	2013/12/02		انهاء	د/مرفت وحيشي	المختبرات	المختبر	Urine	
المريض: نوال احمد صالح - 0013630											

خيارات البحث		
خيارات التاريخ		
1	تاريخ الحركة - من	
2	تاريخ الحركة - الى	
3	وقت ادخال الحركة - من	
4	وقت ادخال الحركة - الى	
خيارات الحركة		
1	الفرع	
2	حالة الحركة	
3	نوع الحركة	
4	نموذج الحركة	
5	رقم الحركة الالي - من	
6	رقم الحركة الالي - الى	
خيارات الخدمة		
1	الجزء	
2	السرير	

حلول للأنظمة و التطوير - اليمن - عدن - 352195 - 733835425

TRIAL MODE − a valid license will remove this message. See the keywords property of this PDF for more information.

3	الخدمة	
4	له عينة	
5	العينة	
6	العينة اخذت	
7	نتيجة الخدمة موجودة	
	خيارات المريض	
1	المريض	
2	رمز المريض	
3	اسم المريض	
4	رقم بطاقة المريض	
	خيارات شركة التأمين	
1	الشركة المؤمنة	
2	رمز الشركة المؤمنة	
3	اسم الشركة المؤمنة	
4	الشخص\الموظف المؤمن عليه	
5	رمز الشخص\الموظف المؤمن عليه	
6	اسم الشخص\الموظف المؤمن عليه	
7	شركة الموظف المؤمن عليه	
8	رمز شركة الموظف المؤمن عليه	
9	اسم شركة الموظف المؤمن عليه	
10	اتفاقية التأمين الصحي	
11	درجة اتفاقية التأمين الصحي	
	خيارات الطبيب المحول	
1	الطبيب المحول	
2	رمز الطبيب المحول	
3	اسم الطبيب المحول	
	خيارات الاطباء & العاملين	
1	الطبيب\العامل المقدم للخدمة	
2	رمز الطبيب\العامل المقدم للخدمة	
3	اسم الطبيب\العامل المقدم للخدمة	

الملاحظات

حلول للأنظمة و التطوير - اليمن - عدن - 352195 - 733835425

TRIAL MODE − a valid license will remove this message. See the keywords property of this PDF for more information.

35- تقرير مبالغ المرضى - اجمالي...

الموقع:

النظام : نظام ادارة المنشئات الطبية ، النوع : تقارير ، القائمة : تقرير مبالغ المرضى - اجمالي... ، الموقع : تقارير المنشئات الطبية/تقرير المرضى

الغرض:

خيارات البحث		
خيارات التاريخ		
1	تاريخ الحركة - من	
2	تاريخ الحركة - الى	
3	وقت ادخال الحركة - من	
4	وقت ادخال الحركة - الى	
خيارات الحركة		
1	الحركة مؤثرة	
2	الفرع	
3	حالة الحركة	
4	نوع الحركة	
5	نموذج الحركة	
6	رقم الحركة الالي - من	
7	رقم الحركة الالي - الى	
خيارات الخدمة		
1	الجزء	
2	السرير	
3	الخدمة	
4	له عينة	
5	العينة	
6	العينة اخذت	
7	نتيجة الخدمة موجودة	
خيارات المريض		
1	المريض	
2	رمز المريض	
3	اسم المريض	
4	رقم بطاقة المريض	
خيارات شركة التأمين		
1	الشركة المؤمنة	
2	رمز الشركة المؤمنة	
3	اسم الشركة المؤمنة	
4	الشخص\الموظف المؤمن عليه	

حلول للأنظمة و التطوير - اليمن - عدن - 352195 - 733835425

TRIAL MODE − a valid license will remove this message. See the keywords property of this PDF for more information.

5	رمز الشخص\الموظف المؤمن عليه	
6	اسم الشخص\الموظف المؤمن عليه	
7	شركة الموظف المؤمن عليه	
8	رمز شركة الموظف المؤمن عليه	
9	اسم شركة الموظف المؤمن عليه	
10	اتفاقية التأمين الصحي	
11	درجة اتفاقية التأمين الصحي	
	خيارات الطبيب المحول	
1	الطبيب المحول	
2	رمز الطبيب المحول	
3	اسم الطبيب المحول	
	خيارات الاطباء & العاملين	
1	الطبيب\العامل المقدم للخدمة	
2	رمز الطبيب\العامل المقدم للخدمة	
3	اسم الطبيب\العامل المقدم للخدمة	

الملاحظات

حلول للأنظمة و التطوير - اليمن - عدن - 352195 - 733835425

TRIAL MODE − a valid license will remove this message. See the keywords property of this PDF for more information.

36- تقرير مبالغ خدمات حركات الاطباء المحولين - تفصيلي...

الموقع:

النظام : نظام ادارة المنشئات الطبية ، النوع : تقارير ، القائمة : تقرير مبالغ خدمات حركات الاطباء المحولين - تفصيلي... ، الموقع : تقارير المنشئات الطبية/تقارير الاطباء المحولين

الغرض:

الصور:

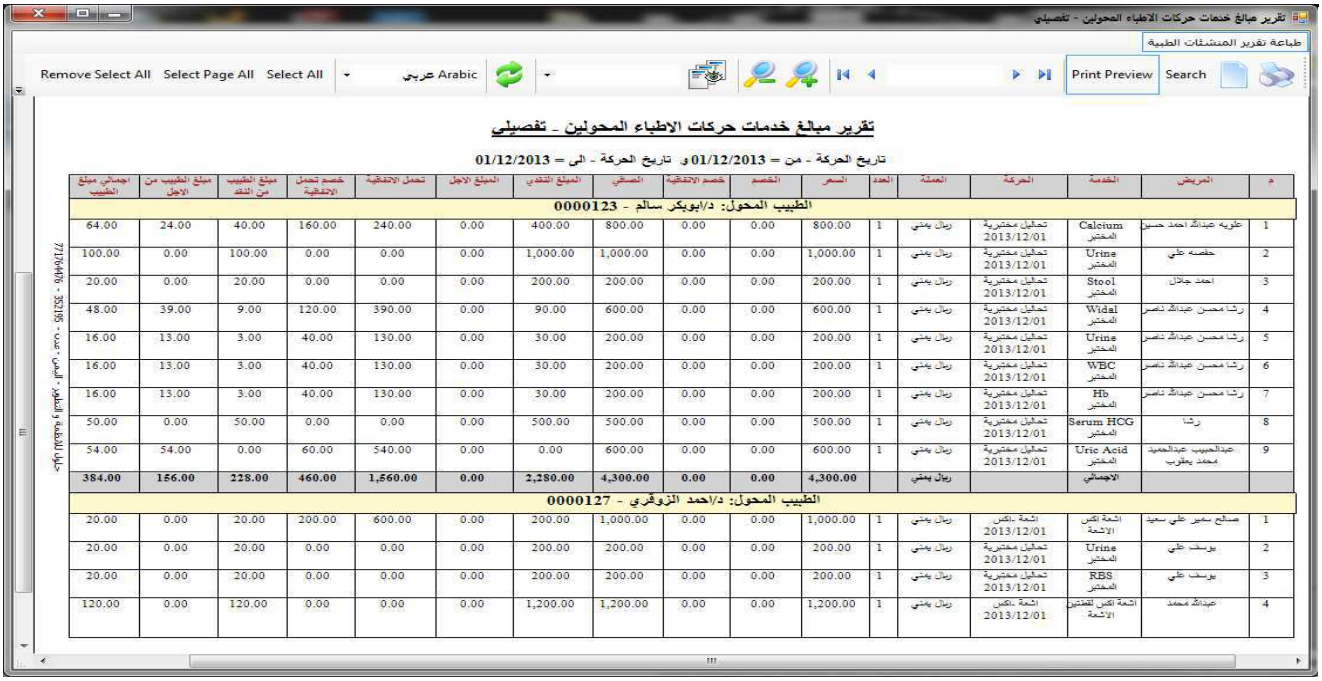

خيارات البحث	
خيارات التاريخ	
1	تاريخ الحركة - من
2	تاريخ الحركة - الى
3	وقت ادخال الحركة - من
4	وقت ادخال الحركة - الى
خيارات الحركة	
1	الحركة مؤثرة
2	الفرع
3	حالة الحركة
4	نوع الحركة
5	نموذج الحركة
6	رقم الحركة الالي - من
7	رقم الحركة الالي - الى
خيارات الخدمة	
1	الجزء

حلول للأنظمة و التطوير - اليمن - عدن - 352195 - 733835425

TRIAL MODE − a valid license will remove this message. See the keywords property of this PDF for more information.

2	السرير	
3	الخدمة	
4	له عينة	
5	العينة	
6	العينة اخذت	
7	نتيجة الخدمة موجودة	
	خيارات المريض	
1	المريض	
2	رمز المريض	
3	اسم المريض	
	خيارات شركة التأمين	
1	الشركة المؤمنة	
2	رمز الشركة المؤمنة	
3	اسم الشركة المؤمنة	
4	الشخص\الموظف المؤمن عليه	
5	رمز الشخص\الموظف المؤمن عليه	
6	اسم الشخص\الموظف المؤمن عليه	
7	شركة الموظف المؤمن عليه	
8	رمز شركة الموظف المؤمن عليه	
9	اسم شركة الموظف المؤمن عليه	
10	اتفاقية التأمين الصحي	
11	درجة اتفاقية التأمين الصحي	
	خيارات الطبيب المحول	
1	الطبيب المحول	
2	رمز الطبيب المحول	
3	اسم الطبيب المحول	
4	مستشفى الطبيب المحول في الحركة	
5	مستشفى الطبيب المحول في العمولات	
	خيارات الاطباء & العاملين	
1	الطبيب\العامل المقدم للخدمة	
2	رمز الطبيب\العامل المقدم للخدمة	
3	اسم الطبيب\العامل المقدم للخدمة	

الملاحظات

حلول للأنظمة و التطوير - اليمن - عدن - 352195 - 733835425

TRIAL MODE − a valid license will remove this message. See the keywords property of this PDF for more information.

37- تقرير مبالغ حركات الاطباء المحولين - تفصيلي...

الموقع:

النظام : نظام ادارة المنشئات الطبية ، النوع : تقارير ، القائمة : تقرير مبالغ حركات الاطباء المحولين - تفصيلي... ، الموقع : تقارير المنشئات الطبية/تقارير الاطباء المحولين

الغرض:

الصور:

تقرير مبالغ حركات الاطباء المحولين - تفصيلي

طباعة تقرير المنشئات الطبية

Search | Print Preview | 2 من 3 | Arabic عربي | Select All | Select Page All

تقرير مبالغ حركات الاطباء المحولين - تفصيلي

تاريخ الحركة - من = 01/12/2013 و تاريخ الحركة - الى = 01/12/2013

م	المريض	الجزء	الحركة	العملة	العدد	السعر	الخصم	خصم الاتفاقية	المبلغ النقدي	المبلغ الاجل	تحمل الاتفاقية	خصم تحمل الاتفاقية	مبلغ الطبيب من النقد	مبلغ الطبيب من الاجل	اجمالي مبلغ الطبيب
4	يوسف عدنان	المختبر	تحاليل مختبرية 2013/12/01	ريال يمني		200.00	0.00	0.00	200.00	0.00	0.00	0.00	20.00	0.00	20.00
5	مايا نصر	المختبر	تحاليل مختبرية 2013/12/01	ريال يمني		1,300.00	0.00	0.00	1,300.00	0.00	0.00	0.00	130.00	0.00	130.00
		الاجمالي		ريال يمني		3,300.00	0.00	0.00	3,300.00	3,140.00	120.00	40.00	314.00	12.00	326.00
الطبيب المحول: د/وسيم القعيطي - 0000133															
1	عواد حبيب حسن	المختبر	تحاليل مختبرية 2013/12/01	ريال يمني		1,300.00	0.00	260.00	1,040.00	0.00	1,040.00	0.00	0.00	104.00	104.00
2	سعد نبيل سعد صالح	المختبر	تحاليل مختبرية 2013/12/01	ريال يمني		200.00	0.00	30.00	170.00	0.00	170.00	0.00	0.00	17.00	17.00
		الاجمالي		ريال يمني		1,500.00	0.00	290.00	1,210.00	0.00	1,210.00	0.00	0.00	121.00	121.00
الطبيب المحول: د/محمد سالم بارعية - 0000166															
1	يونس وهيب	المختبر	تحاليل مختبرية 2013/12/01	ريال يمني		900.00	0.00	0.00	900.00	0.00	900.00	0.00	90.00	0.00	90.00
2	هاني رياض	المختبر	تحاليل مختبرية 2013/12/01	ريال يمني		1,000.00	0.00	0.00	1,000.00	0.00	1,000.00	0.00	100.00	0.00	100.00
3	انيس مجدي	المختبر	تحاليل مختبرية 2013/12/01	ريال يمني		1,000.00	0.00	0.00	1,000.00	0.00	1,000.00	0.00	100.00	0.00	100.00
4	نظرة صالح	المختبر	تحاليل مختبرية 2013/12/01	ريال يمني		1,000.00	0.00	0.00	1,000.00	0.00	1,000.00	0.00	100.00	0.00	100.00
5	فاطمه صالح	المختبر	تحاليل مختبرية 2013/12/01	ريال يمني		1,200.00	0.00	0.00	1,200.00	0.00	1,200.00	0.00	120.00	0.00	120.00
6	محمد علي ناصر	المختبر	تحاليل مختبرية 2013/12/01	ريال يمني		900.00	0.00	0.00	900.00	0.00	900.00	0.00	90.00	0.00	90.00
		الاجمالي		ريال يمني		6,000.00	0.00	0.00	6,000.00	0.00	6,000.00	0.00	600.00	0.00	600.00
الطبيب المحول: عام - 0000277															
1	افتكار ثابت محمد	المختبر	تحاليل مختبرية 2013/12/01	ريال يمني		1,000.00	0.00	0.00	1,000.00	0.00	1,000.00	0.00	0.00	0.00	0.00

خيارات البحث	
خيارات التاريخ	
1 تاريخ الحركة - من	
2 تاريخ الحركة - الى	
3 وقت ادخال الحركة - من	
4 وقت ادخال الحركة - الى	
خيارات الحركة	
1 الحركة مؤثرة	
2 الفرع	
3 حالة الحركة	
4 نوع الحركة	
5 نموذج الحركة	
6 رقم الحركة الالي - من	
7 رقم الحركة الالي - الى	
خيارات الخدمة	
1 الجزء	

حلول للانظمة و التطوير - اليمن - عدن - 352195 - 733835425

TRIAL MODE − a valid license will remove this message. See the keywords property of this PDF for more information.

2	السرير	
3	نتيجة الخدمة موجودة	
	خيارات المريض	
1	المريض	
2	رمز المريض	
3	اسم المريض	
	خيارات شركة التأمين	
1	الشركة المؤمنة	
2	رمز الشركة المؤمنة	
3	اسم الشركة المؤمنة	
4	الشخص\الموظف المؤمن عليه	
5	رمز الشخص\الموظف المؤمن عليه	
6	اسم الشخص\الموظف المؤمن عليه	
7	شركة الموظف المؤمن عليه	
8	رمز شركة الموظف المؤمن عليه	
9	اسم شركة الموظف المؤمن عليه	
10	اتفاقية التأمين الصحي	
11	درجة اتفاقية التأمين الصحي	
	خيارات الطبيب المحول	
1	الطبيب المحول	
2	رمز الطبيب المحول	
3	اسم الطبيب المحول	
4	مستشفى الطبيب المحول في الحركة	
5	مستشفى الطبيب المحول في العمولات	
	خيارات الاطباء & العاملين	
1	الطبيب\العامل المقدم للخدمة	
2	رمز الطبيب\العامل المقدم للخدمة	
3	اسم الطبيب\العامل المقدم للخدمة	

الملاحظات

حلول للأنظمة و التطوير - اليمن - عدن - 352195 - 733835425

TRIAL MODE − a valid license will remove this message. See the keywords property of this PDF for more information.

38- تقرير مبالغ الاطباء المحولين - اجمالي حسب الجزء...

الموقع:

النظام : نظام ادارة المنشئات الطبية ، النوع : تقارير ، القائمة : تقرير مبالغ الاطباء المحولين - اجمالي حسب الجزء... ، الموقع : تقارير المنشئات الطبية/تقارير الاطباء المحولين

الغرض:

الصور:

تقرير مبالغ الاطباء المحولين - اجمالي حسب الجزء

طباعة تقرير المنشئات الطبية

Select Page All Select All عربي Arabic Print Preview Search

تقرير مبالغ الاطباء المحولين - اجمالي حسب الجزء

تاريخ الحركة - الى = 01/12/2013

م	الجزء	العملة	العدد	السعر	الخصم	خصم الاتفاقية	المبلغ	المبلغ النقدي	المبلغ الاجل	تحمل الاتفاقية	خصم تحمل الاتفاقية	مبلغ الطبيب من النقد	مبلغ الطبيب من الاجل	اجمالي مبلغ الطبيب
الطبيب المحول: د/ابوبكر سالم - 0000123														
1	عيادة الجهاز (د/هيلين)	ريال يمني		40,000.00	0.00	1,250.00	38,750.00	28,375.00	0.00	9,375.00	1,000.00	2,837.50	762.50	3,600.00
2	الطوارئ	ريال يمني		27,200.00	0.00	280.00	26,920.00	21,080.00	0.00	4,880.00	960.00	2,108.00	488.00	2,596.00
3	الاشعة	ريال يمني		23,200.00	0.00	590.00	22,610.00	18,200.00	0.00	3,810.00	600.00	1,820.00	381.00	2,201.00
4	المختبر	ريال يمني		370,450.00	7,500.00	10,430.00	352,520.00	192,650.00	0.00	135,860.00	24,010.00	19,265.00	12,828.50	32,093.50
	الاجمالي	**ريال يمني**		**460,850.00**	**7,500.00**	**12,550.00**	**440,800.00**	**260,305.00**	**0.00**	**153,925.00**	**26,570.00**	**26,030.50**	**14,460.00**	**40,490.50**
الطبيب المحول: د/رجاء عبده سالم - 0000124														
1	المختبر	ريال يمني		2,200.00	0.00	30.00	2,170.00	1,680.00	0.00	410.00	80.00	168.00	0.00	168.00
	الاجمالي	**ريال يمني**		**2,200.00**	**0.00**	**30.00**	**2,170.00**	**1,680.00**	**0.00**	**410.00**	**80.00**	**168.00**	**0.00**	**168.00**
الطبيب المحول: د/هند الخطيب - 0000125														
1	المختبر	ريال يمني		200.00	0.00	0.00	200.00	200.00	0.00	0.00	0.00	20.00	0.00	20.00
	الاجمالي	**ريال يمني**		**200.00**	**0.00**	**0.00**	**200.00**	**200.00**	**0.00**	**0.00**	**0.00**	**20.00**	**0.00**	**20.00**
الطبيب المحول: د/ياسر باعشن - 0000126														
1	المختبر	ريال يمني		150,500.00	23,170.00	270.00	127,060.00	102,955.00	0.00	19,605.00	4,500.00	10,295.50	0.00	10,295.50
2	عيادة الجهاز (د/هيلين)	ريال يمني		12,500.00	0.00	0.00	12,500.00	6,750.00	0.00	4,250.00	1,500.00	675.00	0.00	675.00
3	الطوارئ	ريال يمني		6,400.00	100.00	0.00	6,300.00	5,580.00	0.00	640.00	80.00	558.00	0.00	558.00
4	الاشعة	ريال يمني		5,200.00	0.00	0.00	5,200.00	4,300.00	0.00	800.00	100.00	430.00	0.00	430.00
	الاجمالي	**ريال يمني**		**174,600.00**	**23,270.00**	**270.00**	**151,060.00**	**119,585.00**	**0.00**	**25,295.00**	**6,180.00**	**11,958.50**	**0.00**	**11,958.50**
الطبيب المحول: د/احمد الزوقري - 0000127														
1	الاشعة	ريال يمني		240,800.00	0.00	7,910.00	232,890.00	101,490.00	0.00	113,280.00	18,120.00	10,149.00	0.00	10,149.00
2	المختبر	ريال يمني		47,400.00	0.00	1,270.00	46,130.00	21,760.00	0.00	20,070.00	4,300.00	2,176.00	0.00	2,176.00

خيارات البحث		
خيارات التاريخ		
1	تاريخ الحركة - من	
2	تاريخ الحركة - الى	
3	وقت ادخال الحركة - من	
4	وقت ادخال الحركة - الى	
خيارات الحركة		
1	الحركة مؤثرة	
2	الفرع	
3	حالة الحركة	
4	نوع الحركة	
5	نموذج الحركة	
6	رقم الحركة الالي - من	
7	رقم الحركة الالي - الى	
خيارات الخدمة		
1	الجزء	

حلول للأنظمة و التطوير - اليمن - عدن - 352195 - 733835425

TRIAL MODE − a valid license will remove this message. See the keywords property of this PDF for more information.

2	السرير	
3	نتيجة الخدمة موجودة	
	خيارات المريض	
1	المريض	
2	رمز المريض	
3	اسم المريض	
	خيارات شركة التأمين	
1	الشركة المؤمنة	
2	رمز الشركة المؤمنة	
3	اسم الشركة المؤمنة	
4	الشخص\الموظف المؤمن عليه	
5	رمز الشخص\الموظف المؤمن عليه	
6	اسم الشخص\الموظف المؤمن عليه	
7	شركة الموظف المؤمن عليه	
8	رمز شركة الموظف المؤمن عليه	
9	اسم شركة الموظف المؤمن عليه	
10	اتفاقية التأمين الصحي	
11	درجة اتفاقية التأمين الصحي	
	خيارات الطبيب المحول	
1	الطبيب المحول	
2	رمز الطبيب المحول	
3	اسم الطبيب المحول	

الملاحظات

حلول للأنظمة و التطوير - اليمن - عدن - 352195 - 733835425

TRIAL MODE − a valid license will remove this message. See the keywords property of this PDF for more information.

39- تقرير مبالغ الاطباء المحولين - اجمالي...

الموقع:

النظام : نظام ادارة المنشئات الطبية ، النوع : تقارير ، القائمة : تقرير مبالغ الاطباء المحولين - اجمالي... ، الموقع : تقارير المنشئات الطبية/تقارير الاطباء المحولين

الغرض:

الصور:

تقرير مبالغ الاطباء المحولين - اجمالي

تاريخ الحركة - من = 01/12/2013 و تاريخ الحركة - الى = 31/12/2013

م	الطبيب/العامل	العدد	العملة	السعر	الخصم	خصم الاتفاقية	الصافي	المبلغ النقدي	المبلغ الاجل	مبلغ تحمل الاتفاقية	خصم تحمل الاتفاقية	مبلغ الطبيب من النقد	مبلغ الطبيب من الاجل	اجمالي مبلغ الطبيب
1	د/ابوبكر سالم - 0000123	172	ريال يمني	86,700.00	0.00	3,380.00	83,320.00	44,132.50	0.00	34,517.50	4,670.00	4,413.25	3,451.75	7,865.00
2	د/ياسر باعشن - 0000126	26	ريال يمني	26,750.00	0.00	240.00	26,510.00	3,785.00	0.00	19,415.00	3,310.00	378.50	0.00	378.50
3	د/احمد الزوقري - 0000127	66	ريال يمني	92,200.00	0.00	2,415.00	89,785.00	38,965.00	0.00	41,980.00	8,840.00	3,896.50	0.00	3,896.50
4	د/عباس بازرعة - 0000130	73	ريال يمني	35,900.00	0.00	2,340.00	33,560.00	14,775.00	0.00	17,105.00	1,680.00	1,477.50	1,710.50	3,188.00
5	د/وسيم القميحي - 0000133	20	ريال يمني	18,500.00	0.00	1,860.00	16,640.00	2,260.00	0.00	13,620.00	760.00	226.00	937.00	1,163.00
6	د/محمد سالم بارخية - 0000166	97	ريال يمني	88,250.00	0.00	180.00	88,070.00	73,210.00	0.00	12,440.00	2,420.00	7,321.00	1,244.00	8,565.00
7	د/سيليا - 0000169	8	ريال يمني	3,200.00	0.00	0.00	3,200.00	2,400.00	0.00	600.00	200.00	240.00	0.00	240.00
8	د/انسام احمد نور - 0000173	51	ريال يمني	27,600.00	0.00	165.00	27,435.00	17,825.00	180.00	7,760.00	1,670.00	1,782.50	794.00	2,576.50
9	د/منى احمدصالح - 0000175	67	ريال يمني	38,700.00	0.00	595.00	38,105.00	29,515.00	0.00	7,440.00	1,150.00	2,951.50	0.00	2,951.50
10	د/مختار علي علوي الوحيشي - 0000177	161	ريال يمني	104,800.00	0.00	400.00	104,400.00	85,070.00	0.00	15,630.00	3,700.00	8,507.00	0.00	8,507.00
11	عام - 0000277	131	ريال يمني	83,850.00	3,300.00	465.00	80,085.00	76,650.00	0.00	3,235.00	200.00	0.00	0.00	0.00
12	د/الهزا - 0001814	23	ريال يمني	12,300.00	0.00	0.00	12,300.00	4,620.00	0.00	5,880.00	1,800.00	462.00	588.00	1,050.00
13	د/احمد - 0002144	1	ريال يمني	1,000.00	0.00	0.00	1,000.00	1,000.00	0.00	0.00	0.00	0.00	0.00	0.00
14	د/نجز - 0002199	2	ريال يمني	3,200.00	0.00	0.00	3,200.00	1,200.00	0.00	1,800.00	200.00	0.00	0.00	0.00
15	د/بهاءالراجح - 0007762	25	ريال يمني	23,300.00	0.00	0.00	23,300.00	18,325.00	0.00	4,065.00	910.00	1,832.50	406.50	2,239.00
16	د/بشام - 0012446	54	ريال يمني	56,750.00	0.00	592.50	56,157.50	43,720.00	2,700.00	8,517.50	1,220.00	4,372.00	1,121.75	5,493.75
17	د/شوقي - 0013158	102	ريال يمني	106,900.00	2,500.00	1,355.00	103,045.00	70,525.00	0.00	26,950.00	5,570.00	7,052.50	2,695.00	9,747.50
18	د/سناء باسنبل - 0027250	13	ريال يمني	7,200.00	0.00	0.00	7,200.00	6,300.00	0.00	660.00	240.00	630.00	66.00	696.00
19	د/صفاء عبدالله علي الحميقاني - 0027307	155	ريال يمني	97,800.00	3,000.00	860.00	93,940.00	51,550.00	0.00	35,450.00	6,940.00	5,155.00	3,545.00	8,700.00
20	د/جمالة - 0031204	62	ريال يمني	48,700.00	5,800.00	1,430.00	41,470.00	21,820.00	0.00	17,190.00	2,460.00	2,182.00	1,719.00	3,901.00
21	د/عبدالاله السمان - 0034588	16	ريال يمني	33,400.00	0.00	1,020.00	32,380.00	26,600.00	0.00	5,780.00	0.00	2,660.00	578.00	3,238.00

خيارات البحث		
خيارات التاريخ		
1	تاريخ الحركة - من	
2	تاريخ الحركة - الى	
3	وقت ادخال الحركة - من	
4	وقت ادخال الحركة - الى	
خيارات الحركة		
1	الحركة مؤثرة	
2	الفرع	
3	حالة الحركة	
4	نوع الحركة	
5	نموذج الحركة	
6	رقم الحركة الالي - من	
7	رقم الحركة الالي - الى	
خيارات الخدمة		
1	الجزء	

حلول للأنظمة و التطوير - اليمن - عدن - 352195 - 733835425

TRIAL MODE − a valid license will remove this message. See the keywords property of this PDF for more information.

2	السرير	
3	الخدمة	
4	له عينة	
5	العينة	
6	العينة اخذت	
7	نتيجة الخدمة موجودة	
	خيارات المريض	
1	المريض	
2	رمز المريض	
3	اسم المريض	
	خيارات شركة التأمين	
1	الشركة المؤمنة	
2	رمز الشركة المؤمنة	
3	اسم الشركة المؤمنة	
4	الشخص\الموظف المؤمن عليه	
5	رمز الشخص\الموظف المؤمن عليه	
6	اسم الشخص\الموظف المؤمن عليه	
7	شركة الموظف المؤمن عليه	
8	رمز شركة الموظف المؤمن عليه	
9	اسم شركة الموظف المؤمن عليه	
10	اتفاقية التأمين الصحي	
11	درجة اتفاقية التأمين الصحي	
	خيارات الطبيب المحول	
1	الطبيب المحول	
2	رمز الطبيب المحول	
3	اسم الطبيب المحول	
4	مستشفى الطبيب المحول في الحركة	
5	مستشفى الطبيب المحول في العمولات	
	خيارات الاطباء & العاملين	
1	الطبيب\العامل المقدم للخدمة	
2	رمز الطبيب\العامل المقدم للخدمة	
3	اسم الطبيب\العامل المقدم للخدمة	

الملاحظات

حلول للأنظمة و التطوير - اليمن - عدن - 352195 - 733835425

TRIAL MODE − a valid license will remove this message. See the keywords property of this PDF for more information.

40- تقرير نتائج خدمات المرضى المحوليين...

الموقع:

النظام : نظام ادارة المنشئات الطبية ، النوع : تقارير ، القائمة : تقرير نتائج خدمات المرضى المحوليين... ، الموقع : تقارير المنشئات الطبية/تقارير الاطباء المحولين

الغرض:

الصور:

م	المريض	العمر	الفئة العمرية	الحركة	التاريخ	رقم الحركة	حالة الحركة	الطبيب	الجزء	الخدمة	النتيجة
الطبيب المحول: د/ابوبكر سالم - 0000123											
1	علويه عبدالله احمد حسين			تحاليل مختبرية	2013/12/01		انهاء	المختبرات	المختبر	Calcium	8.7
2	حفصه علي			تحاليل مختبرية	2013/12/01		انهاء	المختبرات	المختبر	Urine	
3	احمد جاكل			تحاليل مختبرية	2013/12/01		انهاء	المختبرات	المختبر	Stool	
4	رشامحسن عبدالله ناصر			تحاليل مختبرية	2013/12/01		انهاء	المختبرات	المختبر	Widal	
5	رشامحسن عبدالله ناصر			تحاليل مختبرية	2013/12/01		انهاء	المختبرات	المختبر	Urine	
6	رشامحسن عبدالله ناصر			تحاليل مختبرية	2013/12/01		انهاء	المختبرات	المختبر	WBC	7.200
7	رشامحسن عبدالله ناصر			تحاليل مختبرية	2013/12/01		انهاء	المختبرات	المختبر	Hb	10.5
8	رشا			تحاليل مختبرية	2013/12/01		انهاء	المختبرات	المختبر	Serum HCG	Negative
9	عبدالحبيب عبدالحميد محمد يحقوب			تحاليل مختبرية	2013/12/01		انهاء	المختبرات	المختبر	Uric Acid	5.7
الطبيب المحول: د/احمد الزوقري - 0000127											
1	صالح سمير علي سعيد			اشعة -اكس	2013/12/01		تحويل	الاشعة	الاشعة	اشعة اكس	
2	يوسف علي			تحاليل مختبرية	2013/12/01		انهاء	المختبرات	المختبر	Urine	
3	يوسف علي			تحاليل مختبرية	2013/12/01		انهاء	المختبرات	المختبر	RBS	80
4	عبدالله محمد			اشعة -اكس	2013/12/01		تحويل	الاشعة	الاشعة	اشعة اكس للطنين	
الطبيب المحول: د/عباس بازرعة - 0000130											
1	نور محمد الشوافي			تحاليل مختبرية	2013/12/01		انهاء	المختبرات	المختبر	Stool	
2	ياسر جمال ناصر محمد	1 سنة9 شهر	طفل	تحاليل مختبرية	2013/12/01		انهاء	المختبرات	المختبر	Stool	
3	ايه ابراهيم			تحاليل مختبرية	2013/12/01		انهاء	المختبرات	المختبر	Malaria	Negative
4	ايه ابراهيم			تحاليل مختبرية	2013/12/01		انهاء	المختبرات	المختبر	WBC	13.000
5	ايه ابراهيم			تحاليل مختبرية	2013/12/01		انهاء	المختبرات	المختبر	Hb	9.0

خيارات البحث	
خيارات التاريخ	
1	تاريخ الحركة - من
2	تاريخ الحركة - الى
3	وقت ادخال الحركة - من
4	وقت ادخال الحركة - الى
خيارات الحركة	
1	الفرع
2	حالة الحركة
3	نوع الحركة
4	نموذج الحركة
5	رقم الحركة الالي - من
6	رقم الحركة الالي - الى
خيارات الخدمة	
1	الجزء
2	السرير

حلول للانظمة و التطوير - اليمن - عدن - 352195 - 733835425

TRIAL MODE − a valid license will remove this message. See the keywords property of this PDF for more information.

3	الخدمة	
4	له عينة	
5	العينة	
6	العينة اخذت	
7	نتيجة الخدمة موجودة	
	خيارات المريض	
1	المريض	
2	رمز المريض	
3	اسم المريض	
	خيارات شركة التأمين	
1	الشركة المؤمنة	
2	رمز الشركة المؤمنة	
3	اسم الشركة المؤمنة	
4	الشخص\الموظف المؤمن عليه	
5	رمز الشخص\الموظف المؤمن عليه	
6	اسم الشخص\الموظف المؤمن عليه	
7	شركة الموظف المؤمن عليه	
8	رمز شركة الموظف المؤمن عليه	
9	اسم شركة الموظف المؤمن عليه	
10	اتفاقية التأمين الصحي	
11	درجة اتفاقية التأمين الصحي	
	خيارات الطبيب المحول	
1	الطبيب المحول	
2	رمز الطبيب المحول	
3	اسم الطبيب المحول	
4	مستشفى الطبيب المحول في الحركة	
5	مستشفى الطبيب المحول في العمولات	
	خيارات الاطباء & العاملين	
1	الطبيب\العامل المقدم للخدمة	
2	رمز الطبيب\العامل المقدم للخدمة	
3	اسم الطبيب\العامل المقدم للخدمة	

الملاحظات

حلول للأنظمة و التطوير - اليمن - عدن - 352195 - 733835425

TRIAL MODE − a valid license will remove this message. See the keywords property of this PDF for more information.

41- تقرير مبالغ خدمات حركات الاطباء و العاملين - تفصيلي...

الموقع:

النظام : نظام ادارة المنشئات الطبية ، النوع : تقارير ، القائمة : تقرير مبالغ خدمات حركات الاطباء و العاملين - تفصيلي... ، الموقع : تقارير المنشئات الطبية/تقارير الاطباء و العاملين

الغرض:

الصور:

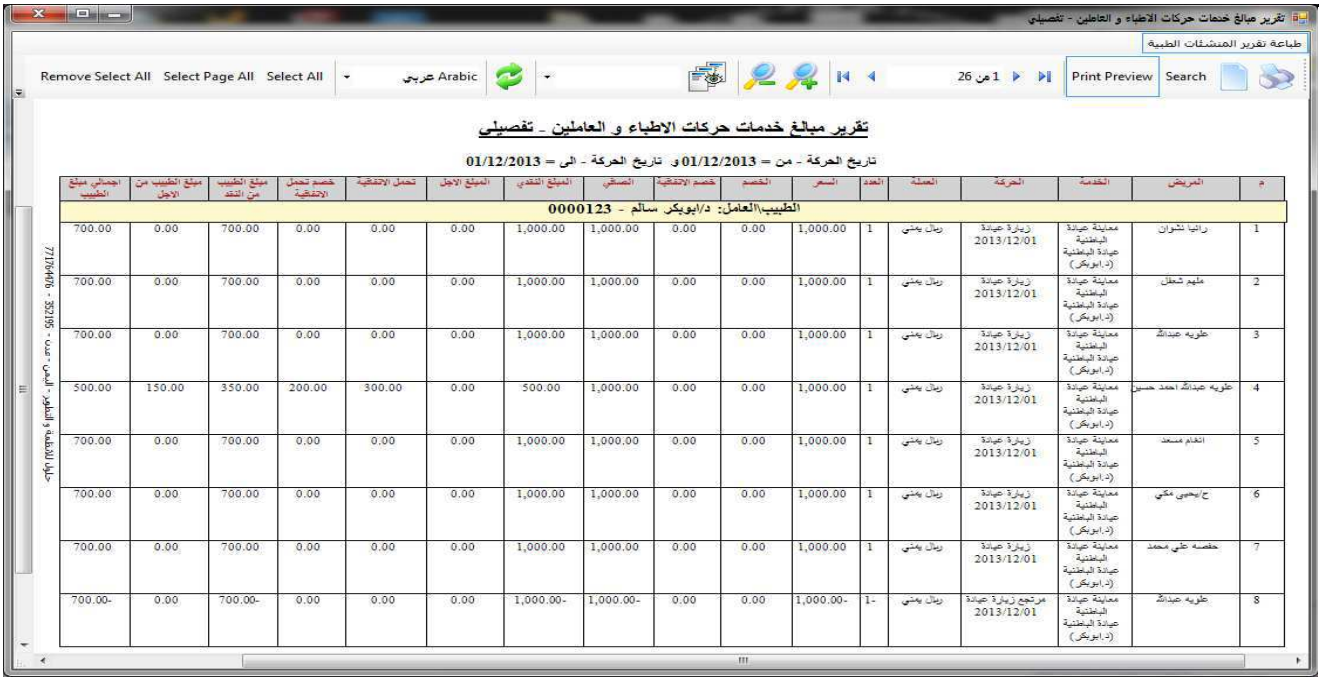

م	المريض	الخدمة	الحركة	العملة	العدد	السعر	الخصم	خصم الاتفاقية	الصكي	المبلغ النقدي	المبلغ الاجل	تحمل الاتفاقية	خصم تحمل الاتفاقية	مبلغ الطبيب من النقد	مبلغ الطبيب من الاجل	اجمالي مبلغ الطبيب
1	رانيا نشوان	معاينة عيادة الباطنية عيادة الباطنية (د.ابوبكر)	زيارة عيادة 2013/12/01	ريال يمني	1	1,000.00	0.00	0.00	1,000.00	1,000.00	0.00	0.00	0.00	700.00	0.00	700.00
2	ملهم شعفل	معاينة عيادة الباطنية عيادة الباطنية (د.ابوبكر)	زيارة عيادة 2013/12/01	ريال يمني	1	1,000.00	0.00	0.00	1,000.00	1,000.00	0.00	0.00	0.00	700.00	0.00	700.00
3	علويه عبدالله	معاينة عيادة الباطنية عيادة الباطنية (د.ابوبكر)	زيارة عيادة 2013/12/01	ريال يمني	1	1,000.00	0.00	0.00	1,000.00	1,000.00	0.00	0.00	0.00	700.00	0.00	700.00
4	علويه عبدالله احمد حسين	معاينة عيادة الباطنية عيادة الباطنية (د.ابوبكر)	زيارة عيادة 2013/12/01	ريال يمني	1	1,000.00	0.00	0.00	1,000.00	500.00	0.00	300.00	200.00	350.00	150.00	500.00
5	انعام مسعد	معاينة عيادة الباطنية عيادة الباطنية (د.ابوبكر)	زيارة عيادة 2013/12/01	ريال يمني	1	1,000.00	0.00	0.00	1,000.00	1,000.00	0.00	0.00	0.00	700.00	0.00	700.00
6	ح/يحيى مكي	معاينة عيادة الباطنية عيادة الباطنية (د.ابوبكر)	زيارة عيادة 2013/12/01	ريال يمني	1	1,000.00	0.00	0.00	1,000.00	1,000.00	0.00	0.00	0.00	700.00	0.00	700.00
7	حفصه علي محمد	معاينة عيادة الباطنية عيادة الباطنية (د.ابوبكر)	زيارة عيادة 2013/12/01	ريال يمني	1	1,000.00	0.00	0.00	1,000.00	1,000.00	0.00	0.00	0.00	700.00	0.00	700.00
8	علويه عبدالله	معاينة عيادة الباطنية عيادة الباطنية (د.ابوبكر)	مرتجع زيارة عيادة 2013/12/01	ريال يمني	1-	1,000.00-	0.00	0.00	1,000.00-	1,000.00-	0.00	0.00	0.00	700.00-	0.00	700.00-

خيارات البحث	
خيارات التاريخ	
1 تاريخ الحركة - من	
2 تاريخ الحركة - الى	
3 وقت ادخال الحركة - من	
4 وقت ادخال الحركة - الى	
خيارات الحركة	
1 الحركة مؤثرة	
2 الفرع	
3 حالة الحركة	
4 نوع الحركة	
5 نموذج الحركة	
6 رقم الحركة الالي - من	
7 رقم الحركة الالي - الى	
خيارات الخدمة	
1 الجزء	

حلول للأنظمة و التطوير - اليمن - عدن - 352195 - 733835425

TRIAL MODE − a valid license will remove this message. See the keywords property of this PDF for more information.

2	السرير	
3	الخدمة	
4	له عينة	
5	العينة	
6	العينة اخذت	
7	نتيجة الخدمة موجودة	
	خيارات المريض	
1	المريض	
2	رمز المريض	
3	اسم المريض	
	خيارات شركة التأمين	
1	الشركة المؤمنة	
2	رمز الشركة المؤمنة	
3	اسم الشركة المؤمنة	
4	الشخص\الموظف المؤمن عليه	
5	رمز الشخص\الموظف المؤمن عليه	
6	اسم الشخص\الموظف المؤمن عليه	
7	شركة الموظف المؤمن عليه	
8	رمز شركة الموظف المؤمن عليه	
9	اسم شركة الموظف المؤمن عليه	
10	اتفاقية التأمين الصحي	
11	درجة اتفاقية التأمين الصحي	
	خيارات الطبيب المحول	
1	الطبيب المحول	
2	رمز الطبيب المحول	
3	اسم الطبيب المحول	
	خيارات الاطباء & العاملين	
1	الطبيب\العامل المقدم للخدمة	
2	رمز الطبيب\العامل المقدم للخدمة	
3	اسم الطبيب\العامل المقدم للخدمة	

الملاحظات

حلول للأنظمة و التطوير - اليمن - عدن - 352195 - 733835425

TRIAL MODE − a valid license will remove this message. See the keywords property of this PDF for more information.

42- تقرير مبالغ حركات الاطباء و العاملين - تفصيلي...

الموقع:

النظام : نظام ادارة المنشئات الطبية ، النوع : تقارير ، القائمة : تقرير مبالغ حركات الاطباء و العاملين - تفصيلي... ، الموقع : تقارير المنشئات الطبية/تقارير الاطباء و العاملين

الغرض:

الصور:

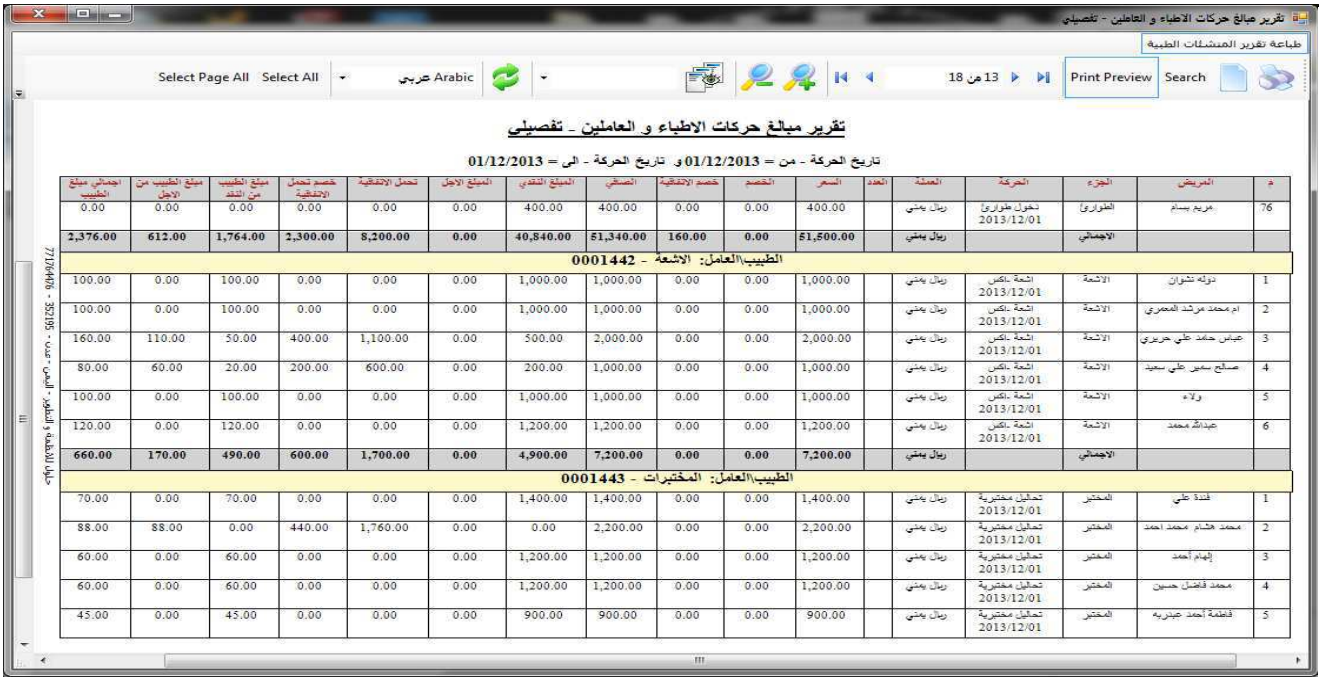

م	المريض	الجزء	الحركة	العملة	العدد	السعر	الخصم	خصم الاتفاقية	الصافي	المبلغ النقدي	المبلغ الاجل	تحمل الاتفاقية	خصم تحمل الاتفاقية	مبلغ الطبيب من النقد	مبلغ الطبيب من الاجل	اجمالي مبلغ الطبيب
76	مريم بسام	الطوارئ	دخول طوارئ 2013/12/01	ريال يمني		400.00	0.00	0.00	400.00	400.00	0.00	0.00	0.00	0.00	0.00	0.00
		الاجمالي		ريال يمني		51,500.00	0.00	160.00	51,340.00	40,840.00	0.00	8,200.00	2,300.00	1,764.00	612.00	2,376.00
الطبيب\العامل: الاشعة - 0001442																
1	دوله نشوان	الاشعة	اشعة -اكس 2013/12/01	ريال يمني		1,000.00	0.00	0.00	1,000.00	1,000.00	0.00	0.00	0.00	100.00	0.00	100.00
2	ام محمد مرشد المصري	الاشعة	اشعة -اكس 2013/12/01	ريال يمني		1,000.00	0.00	0.00	1,000.00	1,000.00	0.00	0.00	0.00	100.00	0.00	100.00
3	عباس حامد علي جريري	الاشعة	اشعة -اكس 2013/12/01	ريال يمني		2,000.00	0.00	0.00	2,000.00	500.00	0.00	1,100.00	400.00	50.00	110.00	160.00
4	صالح سمير علي سعيد	الاشعة	اشعة -اكس 2013/12/01	ريال يمني		1,000.00	0.00	0.00	1,000.00	200.00	0.00	600.00	200.00	20.00	60.00	80.00
5	ولاء	الاشعة	اشعة -اكس 2013/12/01	ريال يمني		1,000.00	0.00	0.00	1,000.00	1,000.00	0.00	0.00	0.00	100.00	0.00	100.00
6	عبدالله محمد	الاشعة	اشعة -اكس 2013/12/01	ريال يمني		1,200.00	0.00	0.00	1,200.00	1,200.00	0.00	0.00	0.00	120.00	0.00	120.00
		الاجمالي		ريال يمني		7,200.00	0.00	0.00	7,200.00	4,900.00	0.00	1,700.00	600.00	490.00	170.00	660.00
الطبيب\العامل: المختبرات - 0001443																
1	فدة علي	المختبر	تحاليل مختبرية 2013/12/01	ريال يمني		1,400.00	0.00	0.00	1,400.00	1,400.00	0.00	0.00	0.00	70.00	0.00	70.00
2	محمد هشام محمد احمد	المختبر	تحاليل مختبرية 2013/12/01	ريال يمني		2,200.00	0.00	0.00	2,200.00	0.00	0.00	1,760.00	440.00	0.00	88.00	88.00
3	إلهام أحمد	المختبر	تحاليل مختبرية 2013/12/01	ريال يمني		1,200.00	0.00	0.00	1,200.00	1,200.00	0.00	0.00	0.00	60.00	0.00	60.00
4	محمد فاضل حسين	المختبر	تحاليل مختبرية 2013/12/01	ريال يمني		1,200.00	0.00	0.00	1,200.00	1,200.00	0.00	0.00	0.00	60.00	0.00	60.00
5	فاطمة أحمد عيدريه	المختبر	تحاليل مختبرية 2013/12/01	ريال يمني		900.00	0.00	0.00	900.00	900.00	0.00	0.00	0.00	45.00	0.00	45.00

خيارات البحث	
خيارات التاريخ	
1	تاريخ الحركة - من
2	تاريخ الحركة - الى
3	وقت ادخال الحركة - من
4	وقت ادخال الحركة - الى
خيارات الحركة	
1	الحركة مؤثرة
2	الفرع
3	حالة الحركة
4	نوع الحركة
5	نموذج الحركة
6	رقم الحركة الالي - من
7	رقم الحركة الالي - الى
خيارات الخدمة	
1	الجزء

حلول للأنظمة و التطوير - اليمن - عدن - 352195 - 733835425

TRIAL MODE − a valid license will remove this message. See the keywords property of this PDF for more information.

2	السرير	
3	نتيجة الخدمة موجودة	
	خيارات المريض	
1	المريض	
2	رمز المريض	
3	اسم المريض	
	خيارات شركة التأمين	
1	الشركة المؤمنة	
2	رمز الشركة المؤمنة	
3	اسم الشركة المؤمنة	
4	الشخص\الموظف المؤمن عليه	
5	رمز الشخص\الموظف المؤمن عليه	
6	اسم الشخص\الموظف المؤمن عليه	
7	شركة الموظف المؤمن عليه	
8	رمز شركة الموظف المؤمن عليه	
9	اسم شركة الموظف المؤمن عليه	
10	اتفاقية التأمين الصحي	
11	درجة اتفاقية التأمين الصحي	
	خيارات الطبيب المحول	
1	الطبيب المحول	
2	رمز الطبيب المحول	
3	اسم الطبيب المحول	
	خيارات الاطباء & العاملين	
1	الطبيب\العامل المقدم للخدمة	
2	رمز الطبيب\العامل المقدم للخدمة	
3	اسم الطبيب\العامل المقدم للخدمة	

الملاحظات

حلول للأنظمة و التطوير - اليمن - عدن - 352195 - 733835425

TRIAL MODE − a valid license will remove this message. See the keywords property of this PDF for more information.

43- تقرير مبالغ الاطباء و العاملين - اجمالي حسب الجزء...

الموقع:

النظام : نظام ادارة المنشئات الطبية ، النوع : تقارير ، القائمة : تقرير مبالغ الاطباء و العاملين - اجمالي حسب الجزء... ، الموقع : تقارير المنشئات الطبية/تقارير الاطباء و العاملين

الغرض:

الصور:

م	الجزء	العملة	العدد	السعر	الخصم	خصم الاتفاقية	الصافي	المبلغ النقدي	المبلغ الاجل	تحمل الاتفاقية	خصم تحمل الاتفاقية	مبلغ الطبيب من النقد	مبلغ الطبيب من الاجل	اجمالي مبلغ الطبيب
	الطبيب\العامل: د/ابوبكر سالم - 0000123													
1	عيادة الباطنية (د.ابوبكر)	ريال يمني		11,000.00	0.00	0.00	11,000.00	9,650.00	0.00	950.00	400.00	6,755.00	475.00	7,230.00
	الاجمالي	**ريال يمني**		**11,000.00**	**0.00**	**0.00**	**11,000.00**	**9,650.00**	**0.00**	**950.00**	**400.00**	**6,755.00**	**475.00**	**7,230.00**
	الطبيب\العامل: د/ياسر باعشن - 0000126													
1	عيادة الجراحة(د/ياسر باعشن)	ريال يمني		9,000.00	0.00	0.00	9,000.00	7,250.00	0.00	1,450.00	300.00	4,350.00	725.00	5,075.00
	الاجمالي	**ريال يمني**		**9,000.00**	**0.00**	**0.00**	**9,000.00**	**7,250.00**	**0.00**	**1,450.00**	**300.00**	**4,350.00**	**725.00**	**5,075.00**
	الطبيب\العامل: د/احمد الزوقري - 0000127													
1	عيادة العظام (د/أحمد الزوقري)	ريال يمني		11,000.00	0.00	0.00	11,000.00	6,800.00	0.00	3,200.00	1,000.00	4,080.00	1,600.00	5,680.00
	الاجمالي	**ريال يمني**		**11,000.00**	**0.00**	**0.00**	**11,000.00**	**6,800.00**	**0.00**	**3,200.00**	**1,000.00**	**4,080.00**	**1,600.00**	**5,680.00**
	الطبيب\العامل: د/عباس بازرعة - 0000130													
1	عيادة باطني اطفال (د/عباس بازرعة)	ريال يمني		15,000.00	0.00	200.00	14,800.00	9,100.00	0.00	4,500.00	1,200.00	5,460.00	2,250.00	7,710.00
	الاجمالي	**ريال يمني**		**15,000.00**	**0.00**	**200.00**	**14,800.00**	**9,100.00**	**0.00**	**4,500.00**	**1,200.00**	**5,460.00**	**2,250.00**	**7,710.00**
	الطبيب\العامل: د/وسيم القعيطي - 0000133													
1	عيادة انف واذن وحنجرة	ريال يمني		7,000.00	0.00	200.00	6,800.00	5,100.00	0.00	1,600.00	100.00	3,060.00	800.00	3,860.00
	الاجمالي	**ريال يمني**		**7,000.00**	**0.00**	**200.00**	**6,800.00**	**5,100.00**	**0.00**	**1,600.00**	**100.00**	**3,060.00**	**800.00**	**3,860.00**
	الطبيب\العامل: د/محمد سالم بازرعة - 0000166													
1	عيادة جلد (د. بازرعة)	ريال يمني		40,500.00	0.00	0.00	40,500.00	39,300.00	0.00	960.00	240.00	27,510.00	672.00	28,182.00
	الاجمالي	**ريال يمني**		**40,500.00**	**0.00**	**0.00**	**40,500.00**	**39,300.00**	**0.00**	**960.00**	**240.00**	**27,510.00**	**672.00**	**28,182.00**
	الطبيب\العامل: عيادة الطوارئ - 0001441													
1	الطوارئ	ريال يمني		51,500.00	0.00	160.00	51,340.00	40,840.00	0.00	8,200.00	2,300.00	1,764.00	612.00	2,376.00
	الاجمالي	**ريال يمني**		**51,500.00**	**0.00**	**160.00**	**51,340.00**	**40,840.00**	**0.00**	**8,200.00**	**2,300.00**	**1,764.00**	**612.00**	**2,376.00**

خيارات البحث		
خيارات التاريخ		
1	تاريخ الحركة - من	
2	تاريخ الحركة - الى	
3	وقت ادخال الحركة - من	
4	وقت ادخال الحركة - الى	
خيارات الحركة		
1	الحركة مؤثرة	
2	الفرع	
3	حالة الحركة	
4	نوع الحركة	
5	نموذج الحركة	
6	رقم الحركة الالي - من	
7	رقم الحركة الالي - الى	
خيارات الخدمة		
1	الجزء	

حلول للانظمة و التطوير - اليمن - عدن - 352195 - 733835425

TRIAL MODE − a valid license will remove this message. See the keywords property of this PDF for more information.

2	السرير	
3	نتيجة الخدمة موجودة	
	خيارات المريض	
1	المريض	
2	رمز المريض	
3	اسم المريض	
	خيارات شركة التأمين	
1	الشركة المؤمنة	
2	رمز الشركة المؤمنة	
3	اسم الشركة المؤمنة	
4	الشخص\الموظف المؤمن عليه	
5	رمز الشخص\الموظف المؤمن عليه	
6	اسم الشخص\الموظف المؤمن عليه	
7	شركة الموظف المؤمن عليه	
8	رمز شركة الموظف المؤمن عليه	
9	اسم شركة الموظف المؤمن عليه	
10	اتفاقية التأمين الصحي	
11	درجة اتفاقية التأمين الصحي	
	خيارات الطبيب المحول	
1	الطبيب المحول	
2	رمز الطبيب المحول	
3	اسم الطبيب المحول	
	خيارات الاطباء & العاملين	
1	الطبيب\العامل المقدم للخدمة	
2	رمز الطبيب\العامل المقدم للخدمة	
3	اسم الطبيب\العامل المقدم للخدمة	

الملاحظات

حلول للأنظمة و التطوير - اليمن - عدن - 352195 - 733835425

TRIAL MODE − a valid license will remove this message. See the keywords property of this PDF for more information.

44- تقرير مبالغ الاطباء و العاملين - اجمالي...

الموقع:

النظام : نظام ادارة المنشئات الطبية ، النوع : تقارير ، القائمة : تقرير مبالغ الاطباء و العاملين - اجمالي... ، الموقع : تقارير المنشئات الطبية/تقارير الاطباء و العاملين

الغرض:

الصور:

تقرير مبالغ الاطباء و العاملين - اجمالي

طباعة تقرير المنشئات الطبية

Select Page All Select All عربي Arabic Print Preview Search

تقرير مبالغ الاطباء و العاملين - اجمالي

تاريخ الحركة - من = 01/12/2013 و تاريخ الحركة - الى = 01/12/2013

م	الطبيب/العامل	العدد	العملة	السعر	الخصم	خصم الاتفاقية	الصافي	المبلغ النقدي	المبلغ الاجل	مبلغ تحمل الاتفاقية	خصم تحمل الاتفاقية	مبلغ الطبيب من النقد	مبلغ الطبيب من الاجل	اجمالي مبلغ الطبيب
1	د/ابوبكر سالم - 0000123	11	ريال يمني	11,000.00	0.00	0.00	11,000.00	9,650.00	0.00	950.00	400.00	6,755.00	475.00	7,230.00
2	د/ياسر باعشن - 0000126	9	ريال يمني	9,000.00	0.00	0.00	9,000.00	7,250.00	0.00	1,450.00	300.00	4,350.00	725.00	5,075.00
3	د/احمد الزوقري - 0000127	7	ريال يمني	11,000.00	0.00	0.00	11,000.00	6,800.00	0.00	3,200.00	1,000.00	4,080.00	1,600.00	5,680.00
4	د/عباس بازرعة - 0000130	15	ريال يمني	15,000.00	0.00	200.00	14,800.00	9,100.00	0.00	4,500.00	1,200.00	5,460.00	2,250.00	7,710.00
5	د/وسيم القعيطي - 0000133	7	ريال يمني	7,000.00	0.00	200.00	6,800.00	5,100.00	0.00	1,600.00	100.00	3,060.00	800.00	3,860.00
6	د/محمد سالم بارجية - 0000166	28	ريال يمني	40,500.00	0.00	0.00	40,500.00	39,300.00	0.00	960.00	240.00	27,510.00	672.00	28,182.00
7	عيادة العواري - 0001441	72	ريال يمني	51,500.00	0.00	160.00	51,340.00	40,840.00	0.00	8,200.00	2,300.00	1,764.00	612.00	2,376.00
8	الاشعة - 0001442	6	ريال يمني	7,200.00	0.00	0.00	7,200.00	4,900.00	0.00	1,700.00	600.00	490.00	170.00	660.00
9	المختبرات - 0001443	98	ريال يمني	51,700.00	0.00	690.00	51,010.00	34,320.00	0.00	13,390.00	3,300.00	1,716.00	669.50	2,385.50
10	عيادة الجهاز بصباح - 0002792	2	ريال يمني	5,000.00	0.00	0.00	5,000.00	5,000.00	0.00	0.00	0.00	2,500.00	0.00	2,500.00
11	د/شوقي - 0013158	4	ريال يمني	4,000.00	0.00	0.00	4,000.00	3,100.00	0.00	800.00	100.00	1,860.00	400.00	2,260.00
12	د/شذى ناظم - 0048645	6	ريال يمني	8,500.00	0.00	0.00	8,500.00	5,875.00	0.00	2,275.00	350.00	587.50	227.50	815.00
	الاجمالي	265	ريال يمني	221,400.00	0.00	1,250.00	220,150.00	171,235.00	0.00	39,025.00	9,890.00	60,132.50	8,601.00	68,733.50

خيارات البحث	
خيارات التاريخ	
1 تاريخ الحركة - من	
2 تاريخ الحركة - الى	
3 وقت ادخال الحركة - من	
4 وقت ادخال الحركة - الى	
خيارات الحركة	
1 الحركة مؤثرة	
2 الفرع	
3 حالة الحركة	
4 نوع الحركة	
5 نموذج الحركة	
6 رقم الحركة الالي - من	
7 رقم الحركة الالي - الى	
خيارات الخدمة	
1 الجزء	

حلول للأنظمة و التطوير - اليمن - عدن - 352195 - 733835425

TRIAL MODE − a valid license will remove this message. See the keywords property of this PDF for more information.

2	السرير	
3	الخدمة	
4	له عينة	
5	العينة	
6	العينة اخذت	
7	نتيجة الخدمة موجودة	
	خيارات المريض	
1	المريض	
2	رمز المريض	
3	اسم المريض	
	خيارات شركة التأمين	
1	الشركة المؤمنة	
2	رمز الشركة المؤمنة	
3	اسم الشركة المؤمنة	
4	الشخص\الموظف المؤمن عليه	
5	رمز الشخص\الموظف المؤمن عليه	
6	اسم الشخص\الموظف المؤمن عليه	
7	شركة الموظف المؤمن عليه	
8	رمز شركة الموظف المؤمن عليه	
9	اسم شركة الموظف المؤمن عليه	
10	اتفاقية التأمين الصحي	
11	درجة اتفاقية التأمين الصحي	
	خيارات الطبيب المحول	
1	الطبيب المحول	
2	رمز الطبيب المحول	
3	اسم الطبيب المحول	
	خيارات الاطباء & العاملين	
1	الطبيب\العامل المقدم للخدمة	
2	رمز الطبيب\العامل المقدم للخدمة	
3	اسم الطبيب\العامل المقدم للخدمة	

الملاحظات

حلول للأنظمة و التطوير - اليمن - عدن - 352195 - 733835425

TRIAL MODE − a valid license will remove this message. See the keywords property of this PDF for more information.

45- تقرير مبالغ خدمات حركات الاطباء و العاملين - تفصيلي 2...

الموقع:

النظام : نظام ادارة المنشئات الطبية ، النوع : تقارير ، القائمة : تقرير مبالغ خدمات حركات الاطباء و العاملين - تفصيلي 2... ، الموقع : تقارير المنشئات الطبية/تقارير الاطباء و العاملين

الغرض:

الصور:

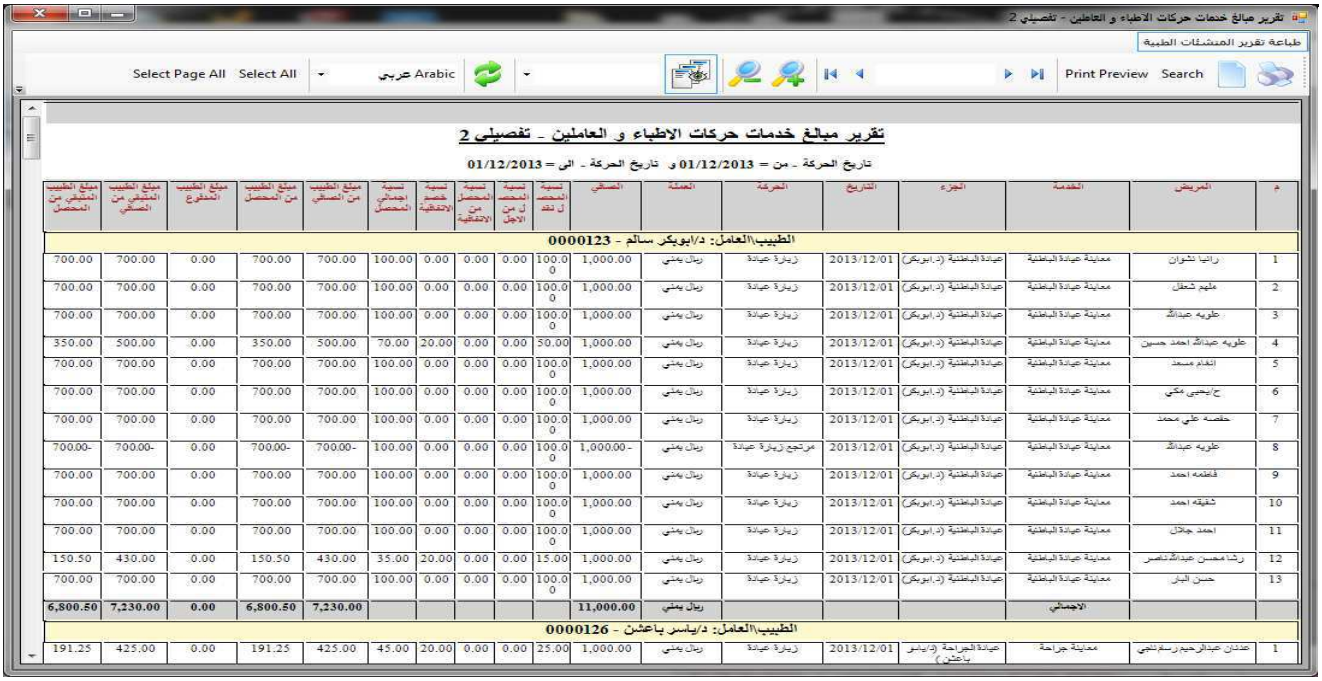

تقرير مبالغ خدمات حركات الاطباء و العاملين - تفصيلي 2

طباعة تقرير المنشئات الطبية

Select Page All Select All عربي Arabic Print Preview Search

تقرير مبالغ خدمات حركات الاطباء و العاملين - تفصيلي 2

تاريخ الحركة - من = 01/12/2013 و تاريخ الحركة - الى = 01/12/2013

م	المريض	الخدمة	الجزء	التاريخ	الحركة	العملة	الصافي	نسبة المخصم ل نقد	نسبة المخصم ل من الاجل	نسبة المحصل من الاتفاقية	نسبة خصم الاتفاقية	نسبة اجمالي المحصل	مبلغ الطبيب من الصافي	مبلغ الطبيب من المحصل	مبلغ الطبيب المدفوع	مبلغ الطبيب المتبقي من الصافي	مبلغ الطبيب المتبقي من المحصل
الطبيب\العامل: د/ابوبكر سالم - 0000123																	
1	رانيا نشوان	معاينة عيادة الباطنية	عيادة الباطنية (د.ابوبكر)	2013/12/01	زيارة عيادة	ريال يمني	1,000.00	100.00	0.00	0.00	0.00	100.00	700.00	700.00	0.00	700.00	700.00
2	مليم شعفل	معاينة عيادة الباطنية	عيادة الباطنية (د.ابوبكر)	2013/12/01	زيارة عيادة	ريال يمني	1,000.00	100.00	0.00	0.00	0.00	100.00	700.00	700.00	0.00	700.00	700.00
3	طويه عبدالله	معاينة عيادة الباطنية	عيادة الباطنية (د.ابوبكر)	2013/12/01	زيارة عيادة	ريال يمني	1,000.00	100.00	0.00	0.00	0.00	100.00	700.00	700.00	0.00	700.00	700.00
4	طويه عبدالله احمد حسين	معاينة عيادة الباطنية	عيادة الباطنية (د.ابوبكر)	2013/12/01	زيارة عيادة	ريال يمني	1,000.00	50.00	0.00	0.00	20.00	70.00	500.00	350.00	0.00	500.00	350.00
5	انغام مسعد	معاينة عيادة الباطنية	عيادة الباطنية (د.ابوبكر)	2013/12/01	زيارة عيادة	ريال يمني	1,000.00	100.00	0.00	0.00	0.00	100.00	700.00	700.00	0.00	700.00	700.00
6	ح/يحيى مكي	معاينة عيادة الباطنية	عيادة الباطنية (د.ابوبكر)	2013/12/01	زيارة عيادة	ريال يمني	1,000.00	100.00	0.00	0.00	0.00	100.00	700.00	700.00	0.00	700.00	700.00
7	حفصه علي محمد	معاينة عيادة الباطنية	عيادة الباطنية (د.ابوبكر)	2013/12/01	زيارة عيادة	ريال يمني	1,000.00	100.00	0.00	0.00	0.00	100.00	700.00	700.00	0.00	700.00	700.00
8	طويه عبدالله	معاينة عيادة الباطنية	عيادة الباطنية (د.ابوبكر)	2013/12/01	مرتجع زيارة عيادة	ريال يمني	-1,000.00	100.00	0.00	0.00	0.00	100.00	-700.00	-700.00	0.00	-700.00	-700.00
9	فاطمه احمد	معاينة عيادة الباطنية	عيادة الباطنية (د.ابوبكر)	2013/12/01	زيارة عيادة	ريال يمني	1,000.00	100.00	0.00	0.00	0.00	100.00	700.00	700.00	0.00	700.00	700.00
10	شفيقه احمد	معاينة عيادة الباطنية	عيادة الباطنية (د.ابوبكر)	2013/12/01	زيارة عيادة	ريال يمني	1,000.00	100.00	0.00	0.00	0.00	100.00	700.00	700.00	0.00	700.00	700.00
11	احمد جلال	معاينة عيادة الباطنية	عيادة الباطنية (د.ابوبكر)	2013/12/01	زيارة عيادة	ريال يمني	1,000.00	100.00	0.00	0.00	0.00	100.00	700.00	700.00	0.00	700.00	700.00
12	رشا محسن عبدالله ناصر	معاينة عيادة الباطنية	عيادة الباطنية (د.ابوبكر)	2013/12/01	زيارة عيادة	ريال يمني	1,000.00	15.00	0.00	0.00	20.00	35.00	430.00	150.50	0.00	430.00	150.50
13	حسن البلي	معاينة عيادة الباطنية	عيادة الباطنية (د.ابوبكر)	2013/12/01	زيارة عيادة	ريال يمني	1,000.00	100.00	0.00	0.00	0.00	100.00	700.00	700.00	0.00	700.00	700.00
		الاجمالي				ريال يمني	11,000.00						7,230.00	6,800.50	0.00	7,230.00	6,800.50
الطبيب\العامل: د/ياسر باعشن - 0000126																	
1	عدنان عبدالرحيم رسم ناجي	معاينة جراحة	عيادة الجراحة (د/ياسر باعشن)	2013/12/01	زيارة عيادة	ريال يمني	1,000.00	25.00	0.00	0.00	20.00	45.00	425.00	191.25	0.00	425.00	191.25

خيارات البحث	
خيارات التاريخ	
1 تاريخ الحركة - من	
2 تاريخ الحركة - الى	
3 وقت ادخال الحركة - من	
4 وقت ادخال الحركة - الى	
خيارات الحركة	
1 الحركة مؤثرة	
2 الفرع	
3 حالة الحركة	
4 نوع الحركة	
5 نموذج الحركة	
6 رقم الحركة الالي - من	
7 رقم الحركة الالي - الى	
خيارات الخدمة	
1 الجزء	

حلول للأنظمة و التطوير - عدن - اليمن - 733835425 - 352195

TRIAL MODE − a valid license will remove this message. See the keywords property of this PDF for more information.

2	السرير	
3	الخدمة	
4	له عينة	
5	العينة	
6	العينة اخذت	
7	نتيجة الخدمة موجودة	
	خيارات المريض	
1	المريض	
2	رمز المريض	
3	اسم المريض	
	خيارات شركة التأمين	
1	الشركة المؤمنة	
2	رمز الشركة المؤمنة	
3	اسم الشركة المؤمنة	
4	الشخص\الموظف المؤمن عليه	
5	رمز الشخص\الموظف المؤمن عليه	
6	اسم الشخص\الموظف المؤمن عليه	
7	شركة الموظف المؤمن عليه	
8	رمز شركة الموظف المؤمن عليه	
9	اسم شركة الموظف المؤمن عليه	
10	اتفاقية التأمين الصحي	
11	درجة اتفاقية التأمين الصحي	
	خيارات الطبيب المحول	
1	الطبيب المحول	
2	رمز الطبيب المحول	
3	اسم الطبيب المحول	
	خيارات الاطباء & العاملين	
1	الطبيب\العامل المقدم للخدمة	
2	رمز الطبيب\العامل المقدم للخدمة	
3	اسم الطبيب\العامل المقدم للخدمة	

الملاحظات

حلول للأنظمة و التطوير - اليمن - عدن - 352195 - 733835425

TRIAL MODE − a valid license will remove this message. See the keywords property of this PDF for more information.

46- تقرير مبالغ حركات الاطباء و العاملين - تفصيلي 2...

الموقع:

النظام : نظام ادارة المنشئات الطبية ، النوع : تقارير ، القائمة : تقرير مبالغ حركات الاطباء و العاملين - تفصيلي 2... ، الموقع : تقارير المنشئات الطبية/تقارير الاطباء و العاملين

الغرض:

الصور:

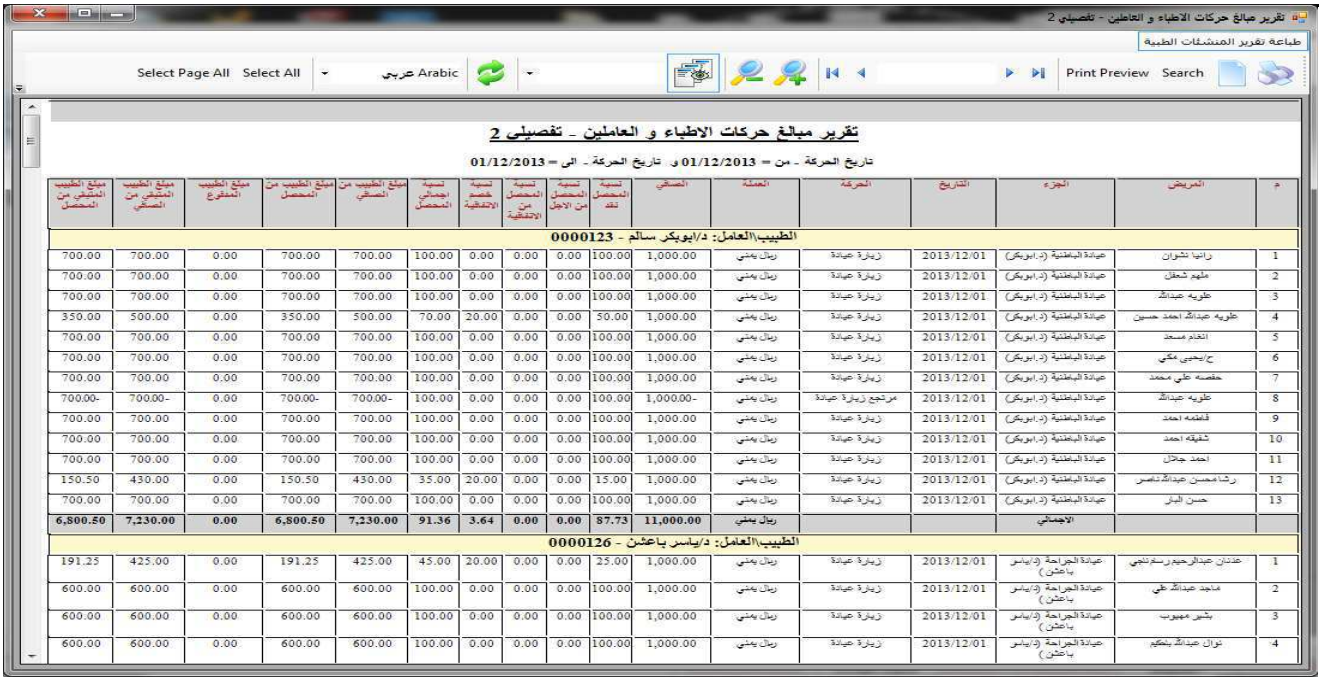

تقرير مبالغ حركات الاطباء و العاملين - تفصيلي 2

طباعة تقرير المنشئات الطبية

Select Page All Select All Arabic عربي Print Preview Search

تقرير مبالغ حركات الاطباء و العاملين - تفصيلي 2

تاريخ الحركة - من = 01/12/2013 و تاريخ الحركة - الى = 01/12/2013

م	المريض	الجزء	التاريخ	الحركة	العملة	الصافي	نسبة المحصل نقد	نسبة المحصل من الاجل	نسبة المحصل من الاتفاقية	نسبة خصم الاتفاقية	نسبة اجمالي المحصل	مبلغ الطبيب من الصافي	مبلغ الطبيب من المحصل	مبلغ الطبيب المدفوع	مبلغ الطبيب المتبقي من الصافي	مبلغ الطبيب المتبقي من المحصل
الطبيب\العامل: د/ابوبكر سالم - 0000123																
1	رانيا نشوان	عيادة الباطنية (د.ابوبكر)	2013/12/01	زيارة عيادة	ريال يمني	1,000.00	100.00	0.00	0.00	0.00	100.00	700.00	700.00	0.00	700.00	700.00
2	ملهم شعفان	عيادة الباطنية (د.ابوبكر)	2013/12/01	زيارة عيادة	ريال يمني	1,000.00	100.00	0.00	0.00	0.00	100.00	700.00	700.00	0.00	700.00	700.00
3	طويه عبدالله	عيادة الباطنية (د.ابوبكر)	2013/12/01	زيارة عيادة	ريال يمني	1,000.00	100.00	0.00	0.00	0.00	100.00	700.00	700.00	0.00	700.00	700.00
4	طويه عبدالله احمد حسين	عيادة الباطنية (د.ابوبكر)	2013/12/01	زيارة عيادة	ريال يمني	1,000.00	50.00	0.00	0.00	20.00	70.00	500.00	350.00	0.00	500.00	350.00
5	انعام مسعد	عيادة الباطنية (د.ابوبكر)	2013/12/01	زيارة عيادة	ريال يمني	1,000.00	100.00	0.00	0.00	0.00	100.00	700.00	700.00	0.00	700.00	700.00
6	ح/يحيى مكي	عيادة الباطنية (د.ابوبكر)	2013/12/01	زيارة عيادة	ريال يمني	1,000.00	100.00	0.00	0.00	0.00	100.00	700.00	700.00	0.00	700.00	700.00
7	حفصه علي محمد	عيادة الباطنية (د.ابوبكر)	2013/12/01	زيارة عيادة	ريال يمني	1,000.00	100.00	0.00	0.00	0.00	100.00	700.00	700.00	0.00	700.00	700.00
8	طويه عبدالله	عيادة الباطنية (د.ابوبكر)	2013/12/01	مرتجع زيارة عيادة	ريال يمني	-1,000.00	100.00	0.00	0.00	-700.00	-700.00	-700.00	-700.00	0.00	-700.00	-700.00
9	فاطمه احمد	عيادة الباطنية (د.ابوبكر)	2013/12/01	زيارة عيادة	ريال يمني	1,000.00	100.00	0.00	0.00	0.00	100.00	700.00	700.00	0.00	700.00	700.00
10	شفيقه احمد	عيادة الباطنية (د.ابوبكر)	2013/12/01	زيارة عيادة	ريال يمني	1,000.00	100.00	0.00	0.00	0.00	100.00	700.00	700.00	0.00	700.00	700.00
11	احمد جلال	عيادة الباطنية (د.ابوبكر)	2013/12/01	زيارة عيادة	ريال يمني	1,000.00	100.00	0.00	0.00	0.00	100.00	700.00	700.00	0.00	700.00	700.00
12	رشا محسن عبدالله ناصر	عيادة الباطنية (د.ابوبكر)	2013/12/01	زيارة عيادة	ريال يمني	1,000.00	15.00	0.00	0.00	20.00	35.00	430.00	150.50	0.00	430.00	150.50
13	حسن البار	عيادة الباطنية (د.ابوبكر)	2013/12/01	زيارة عيادة	ريال يمني	1,000.00	100.00	0.00	0.00	0.00	100.00	700.00	700.00	0.00	700.00	700.00
		الاجمالي			ريال يمني	11,000.00	87.73	0.00	0.00	3.64	91.36	7,230.00	6,800.50	0.00	7,230.00	6,800.50
الطبيب\العامل: د/ياسر باعشن - 0000126																
1	عدنان عبدالرحيم رستانجي	عيادة الجراحة (د/ياسر باعشن)	2013/12/01	زيارة عيادة	ريال يمني	1,000.00	25.00	0.00	0.00	20.00	45.00	425.00	191.25	0.00	425.00	191.25
2	ماجد عبدالله علي	عيادة الجراحة (د/ياسر باعشن)	2013/12/01	زيارة عيادة	ريال يمني	1,000.00	100.00	0.00	0.00	0.00	100.00	600.00	600.00	0.00	600.00	600.00
3	بشير ممهوب	عيادة الجراحة (د/ياسر باعشن)	2013/12/01	زيارة عيادة	ريال يمني	1,000.00	100.00	0.00	0.00	0.00	100.00	600.00	600.00	0.00	600.00	600.00
4	نوال عبدالله بنحكيم	عيادة الجراحة (د/ياسر باعشن)	2013/12/01	زيارة عيادة	ريال يمني	1,000.00	100.00	0.00	0.00	0.00	100.00	600.00	600.00	0.00	600.00	600.00

خيارات البحث		
خيارات التاريخ		
1	تاريخ الحركة - من	
2	تاريخ الحركة - الى	
3	وقت ادخال الحركة - من	
4	وقت ادخال الحركة - الى	
خيارات الحركة		
1	الحركة مؤثرة	
2	الفرع	
3	حالة الحركة	
4	نوع الحركة	
5	نموذج الحركة	
6	رقم الحركة الالي - من	
7	رقم الحركة الالي - الى	
خيارات الخدمة		
1	الجزء	

حلول للأنظمة و التطوير - اليمن - عدن - 352195 - 733835425

TRIAL MODE − a valid license will remove this message. See the keywords property of this PDF for more information.

2	السرير	
3	نتيجة الخدمة موجودة	
	خيارات المريض	
1	المريض	
2	رمز المريض	
3	اسم المريض	
	خيارات شركة التأمين	
1	الشركة المؤمنة	
2	رمز الشركة المؤمنة	
3	اسم الشركة المؤمنة	
4	الشخص\الموظف المؤمن عليه	
5	رمز الشخص\الموظف المؤمن عليه	
6	اسم الشخص\الموظف المؤمن عليه	
7	شركة الموظف المؤمن عليه	
8	رمز شركة الموظف المؤمن عليه	
9	اسم شركة الموظف المؤمن عليه	
10	اتفاقية التأمين الصحي	
11	درجة اتفاقية التأمين الصحي	
	خيارات الطبيب المحول	
1	الطبيب المحول	
2	رمز الطبيب المحول	
3	اسم الطبيب المحول	
	خيارات الاطباء & العاملين	
1	الطبيب\العامل المقدم للخدمة	
2	رمز الطبيب\العامل المقدم للخدمة	
3	اسم الطبيب\العامل المقدم للخدمة	

الملاحظات

حلول للأنظمة و التطوير - اليمن - عدن - 352195 - 733835425

TRIAL MODE − a valid license will remove this message. See the keywords property of this PDF for more information.

47- تقرير مبالغ الاطباء و العاملين - اجمالي 2...

الموقع:

النظام : نظام ادارة المنشئات الطبية ، النوع : تقارير ، القائمة : تقرير مبالغ الاطباء و العاملين - اجمالي 2... ، الموقع : تقارير المنشئات الطبية/تقارير الاطباء و العاملين

الغرض:

الصور:

تقرير مبالغ الاطباء و العاملين - اجمالي 2

تاريخ الحركة - من = 01/12/2013 و تاريخ الحركة - الى = 01/12/2013

م	الطبيب/العامل	العملة	الصافي	نسبة المحصل نقد	نسبة المحصل من الاجل	نسبة المحصل من الاتفاقية	نسبة خصم الاتفاقية	نسبة اجمالي المحصل	مبلغ الطبيب من الصافي	مبلغ الطبيب من المحصل	مبلغ الطبيب المدفوع	مبلغ الطبيب المتبقي من الصافي	مبلغ الطبيب المتبقي من المحصل
1	د/ابوبكر سالم	ريال يمني	11,000.00	87.73	0.00	0.00	3.64	91.36	7,230.00	6,800.50	0.00	7,230.00	6,800.50
2	د/ياسر باعشن	ريال يمني	9,000.00	80.56	0.00	0.00	3.33	83.89	5,075.00	4,436.25	0.00	5,075.00	4,436.25
3	د/احمد الزوقري	ريال يمني	11,000.00	61.82	0.00	0.00	9.09	70.91	5,680.00	4,349.00	0.00	5,680.00	4,349.00
4	د/عباس بازرعة	ريال يمني	14,800.00	61.49	0.00	0.00	8.11	69.59	7,710.00	5,763.00	0.00	7,710.00	5,763.00
5	د/وسيم القعيطي	ريال يمني	6,800.00	75.00	0.00	0.00	1.47	76.47	3,860.00	3,092.00	0.00	3,860.00	3,092.00
6	د/محمد سالم بارجية	ريال يمني	40,500.00	97.04	0.00	0.00	0.59	97.63	28,182.00	27,644.40	0.00	28,182.00	27,644.40
7	عيادة الطوارئ	ريال يمني	51,340.00	79.55	0.00	0.00	4.48	84.03	2,376.00	1,867.20	0.00	2,376.00	1,867.20
8	الاشعة	ريال يمني	7,200.00	68.06	0.00	0.00	8.33	76.39	660.00	524.00	0.00	660.00	524.00
9	المختبرات	ريال يمني	51,010.00	67.28	0.00	0.00	6.47	73.75	2,385.50	1,812.70	0.00	2,385.50	1,812.70
10	عيادة الجهاز حضباج	ريال يمني	5,000.00	100.00	0.00	0.00	0.00	100.00	2,500.00	2,500.00	0.00	2,500.00	2,500.00
11	د/شوقي	ريال يمني	4,000.00	77.50	0.00	0.00	2.50	80.00	2,260.00	1,892.00	0.00	2,260.00	1,892.00
12	د/شذى ناظم	ريال يمني	8,500.00	69.12	0.00	0.00	4.12	73.24	815.00	614.10	0.00	815.00	614.10
	الاجمالي	**ريال يمني**	**220,150.00**	**77.78**	**0.00**	**0.00**	**4.49**	**82.27**	**68,733.50**	**61,295.15**	**0.00**	**68,733.50**	**61,295.15**

خيارات البحث	
خيارات التاريخ	
1 تاريخ الحركة - من	
2 تاريخ الحركة - الى	
3 وقت ادخال الحركة - من	
4 وقت ادخال الحركة - الى	
خيارات الحركة	
1 الحركة مؤثرة	
2 الفرع	
3 حالة الحركة	
4 نوع الحركة	
5 نموذج الحركة	
6 رقم الحركة الالي - من	
7 رقم الحركة الالي - الى	
خيارات الخدمة	
1 الجزء	

حلول للأنظمة و التطوير - اليمن - عدن - 352195 - 733835425

TRIAL MODE − a valid license will remove this message. See the keywords property of this PDF for more information.

2	السرير	
3	نتيجة الخدمة موجودة	
	خيارات المريض	
1	المريض	
2	رمز المريض	
3	اسم المريض	
	خيارات شركة التأمين	
1	الشركة المؤمنة	
2	رمز الشركة المؤمنة	
3	اسم الشركة المؤمنة	
4	الشخص\الموظف المؤمن عليه	
5	رمز الشخص\الموظف المؤمن عليه	
6	اسم الشخص\الموظف المؤمن عليه	
7	شركة الموظف المؤمن عليه	
8	رمز شركة الموظف المؤمن عليه	
9	اسم شركة الموظف المؤمن عليه	
10	اتفاقية التأمين الصحي	
11	درجة اتفاقية التأمين الصحي	
	خيارات الطبيب المحول	
1	الطبيب المحول	
2	رمز الطبيب المحول	
3	اسم الطبيب المحول	
	خيارات الاطباء & العاملين	
1	الطبيب\العامل المقدم للخدمة	
2	رمز الطبيب\العامل المقدم للخدمة	
3	اسم الطبيب\العامل المقدم للخدمة	

الملاحظات

حلول للأنظمة و التطوير - اليمن - عدن - 352195 - 733835425

TRIAL MODE − a valid license will remove this message. See the keywords property of this PDF for more information.

48- تقرير نتائج خدمات الاطباء و العاملين...

الموقع:

النظام : نظام ادارة المنشئات الطبية ، النوع : تقارير ، القائمة : تقرير نتائج خدمات الاطباء و العاملين... ، الموقع : تقارير المنشئات الطبية/تقارير الاطباء و العاملين

الغرض:

الصور:

م	المريض	العمر	الفئة العمرية	الحركة	التاريخ	رقم الحركة	حالة الحركة	الطبيب	الجزء	الخدمة	النتيجة
1	فندة علي			تحاليل مختبرية	2013/12/01		انهاء	المختبرات\المختبرات	المختبر	CBC	
2	فندة علي			تحاليل مختبرية	2013/12/01		انهاء	المختبرات\المختبرات	المختبر	Malaria	No malariaparasit seen by microscopic method
3	فندة علي			تحاليل مختبرية	2013/12/01		انهاء	المختبرات\المختبرات	المختبر	RBS	97
4	محمد هشام محمد احمد	6 سنة 8 شهر	طفل	تحاليل مختبرية	2013/12/01		انهاء	المختبرات\المختبرات	المختبر	ASOT	positive 1/800
5	محمد هشام محمد احمد	6 سنة 8 شهر	طفل	تحاليل مختبرية	2013/12/01		انهاء	المختبرات\المختبرات	المختبر	CRP	positive 1/12
6	محمد هشام محمد احمد	6 سنة 8 شهر	طفل	تحاليل مختبرية	2013/12/01		انهاء	المختبرات\المختبرات	المختبر	CBC	
7	إلهام أحمد			تحاليل مختبرية	2013/12/01		انهاء	المختبرات\المختبرات	المختبر	CBC	
8	إلهام أحمد			تحاليل مختبرية	2013/12/01		انهاء	المختبرات\المختبرات	المختبر	Malaria	No malariaparasit seen by microscopic method
9	محمد فاضل حسين			تحاليل مختبرية	2013/12/01		انهاء	المختبرات\المختبرات	المختبر	CBC	
10	محمد فاضل حسين			تحاليل مختبرية	2013/12/01		انهاء	المختبرات\المختبرات	المختبر	Malaria	No malariaparasit seen by microscopic method
11	فاطمة أحمد عبدربه			تحاليل مختبرية	2013/12/01		انهاء	المختبرات\المختبرات	المختبر	Serum HCG	Negative
12	فاطمة أحمد عبدربه			تحاليل مختبرية	2013/12/01		انهاء	المختبرات\المختبرات	المختبر	Hb	9.6
13	فاطمة أحمد عبدربه			تحاليل مختبرية	2013/12/01		انهاء	المختبرات\المختبرات	المختبر	RBS	86
14	نوال علي عبادي			تحاليل مختبرية	2013/12/01		انهاء	المختبرات	المختبر	Stool	
15	افتكار ثابت محمد			تحاليل مختبرية	2013/12/01		انهاء	المختبرات\المختبرات	المختبر	Malaria	Negative
16	افتكار ثابت محمد			تحاليل مختبرية	2013/12/01		انهاء	المختبرات\المختبرات	المختبر	WBC	8900
17	افتكار ثابت محمد			تحاليل مختبرية	2013/12/01		انهاء	المختبرات\المختبرات	المختبر	Widal	
18	زينب ياسر عمر			تحاليل مختبرية	2013/12/01		انهاء	المختبرات	المختبر	Stool	
19	طوبه عبدالله احمد حسين			تحاليل مختبرية	2013/12/01		انهاء	المختبرات\المختبرات\المختبرات\المختبرات\المختبرات\المختبرات\المختبرات\المختبرات\المختبرات\المختبرات	المختبر	Widal	
20	طوبه عبدالله احمد حسين			تحاليل مختبرية	2013/12/01		انهاء	المختبرات\المختبرات\المختبرات	المختبر	RF	Reactive1/16

خيارات البحث	
خيارات التاريخ	
1	تاريخ الحركة - من
2	تاريخ الحركة - الى
خيارات الحركة	
1	الفرع
2	حالة الحركة
3	نوع الحركة
4	نموذج الحركة
خيارات الخدمة	
1	الجزء
2	السرير
3	الخدمة
4	له عينة
5	العينة
6	العينة اخذت

حلول للأنظمة و التطوير - اليمن - عدن - 352195 - 733835425

TRIAL MODE − a valid license will remove this message. See the keywords property of this PDF for more information.

7	نتيجة الخدمة موجودة	
	خيارات المريض	
1	المريض	
2	رمز المريض	
3	اسم المريض	
	خيارات شركة التأمين	
1	الشركة المؤمنة	
2	رمز الشركة المؤمنة	
3	اسم الشركة المؤمنة	
4	الشخص\الموظف المؤمن عليه	
5	رمز الشخص\الموظف المؤمن عليه	
6	اسم الشخص\الموظف المؤمن عليه	
7	شركة الموظف المؤمن عليه	
8	رمز شركة الموظف المؤمن عليه	
9	اسم شركة الموظف المؤمن عليه	
10	اتفاقية التأمين الصحي	
11	درجة اتفاقية التأمين الصحي	
	خيارات الطبيب المحول	
1	الطبيب المحول	
2	رمز الطبيب المحول	
3	اسم الطبيب المحول	
	خيارات الاطباء & العاملين	
1	الطبيب\العامل المقدم للخدمة	
2	رمز الطبيب\العامل المقدم للخدمة	
3	اسم الطبيب\العامل المقدم للخدمة	

الملاحظات

حلول للأنظمة و التطوير - اليمن - عدن - 352195 - 733835425

TRIAL MODE − a valid license will remove this message. See the keywords property of this PDF for more information.

49- تقرير مبالغ خدمات حركات الاتفاقية - تفصيلي...

الموقع:

النظام : نظام ادارة المنشئات الطبية ، النوع : تقارير ، القائمة : تقرير مبالغ خدمات حركات الاتفاقية - تفصيلي... ، الموقع : تقارير المنشئات الطبية/تقارير اتفاقيات التغطية الصحية

الغرض:

الصور:

تقرير مبالغ خدمات حركات الاتفاقية - تفصيلي

تاريخ الحركة - من = 01/12/2013 و تاريخ الحركة - الى = 01/12/2013

م	الخدمة	الجزء	التاريخ	الحركة	الاتفاقية	درجة الخدمة	المريض	نوع المريض في الاتفاقية	المؤمن عليه	جهة عمل المؤمن عليه	العملة	العدد	السعر	الخصم	خصم الاتفاقية	الصافي	نسبة تحمل الاتفاقية	مبلغ الاتفاقية	نسبة خصم تحمل الاتفاقية	خصم تحمل الاتفاقية
16	معاينة جراحة	عيادة الجراحة (د/ياسر باعشن)	2013/12/01	زيارة عيادة	المتخصصة للتأمين	تحمل 75	عدنان عبدالرحيم رستام ناجي	شخص/موظف	المريض بطاقة تأمينية 49641*111	المؤسسة الاقتصادية اليمنية	ريال يمني	1	1,000.00	0.00	0.00	1,000.00	75	550.00	26.67	200.00
17	معاينة عيادة الباطنية	عيادة الباطنية (د.ابوبكر)	2013/12/01	زيارة عيادة	المتخصصة للتأمين	تحمل 50	طوبه عبدالله احمد حسين	شخص/موظف	المريض بطاقة تأمينية 120317*35		ريال يمني	1	1,000.00	0.00	0.00	1,000.00	50	300.00	40.00	200.00
18	معاينة الطوارئ	الطوارئ	2013/12/01	دخول طوارئ	المتخصصة للتأمين	تحمل 75	عباس حامد علي حريري	شخص/موظف	المريض بطاقة تأمينية 49556*111	المؤسسة الاقتصادية اليمنية	ريال يمني	1	800.00	0.00	0.00	800.00	75	440.00	26.67	160.00
19	معاينة اسنان	عيادة الأسنان (د/شذى ناظم)	2013/12/01	زيارة عيادة	المتخصصة للتأمين	تحمل 100	عبدالرقيب محمد محمد برقوش	شخص/موظف	المريض بطاقة تأمينية 3642*3	فور هيلث	ريال يمني	1	700.00	0.00	0.00	700.00	100	560.00	20.00	140.00
20	معاينة باطني اطفال	عيادة باطني اطفال (د/عباس بازرعة)	2013/12/01	زيارة عيادة	المتخصصة للتأمين	تحمل 80	محمد جمال ناصر الباخشي	شخص/موظف	المريض بطاقة تأمينية 47784*35	الهيئة العامة للطيران المدني والأرصاد	ريال يمني	1	1,000.00	0.00	0.00	1,000.00	80	600.00	25.00	200.00
21	معاينة باطني اطفال	عيادة باطني اطفال (د/عباس بازرعة)	2013/12/01	زيارة عيادة	المتخصصة للتأمين	تحمل 80	ياسر جمال ناصر محمد	شخص/موظف	المريض بطاقة تأمينية 182355*35		ريال يمني	1	1,000.00	0.00	0.00	1,000.00	80	600.00	25.00	200.00
22	اشعة اكس	الاشعة	2013/12/01	اشعة اكس	المتخصصة للتأمين	تحمل 75	عباس حامد علي حريري	شخص/موظف	المريض بطاقة تأمينية 49556*111	المؤسسة الاقتصادية اليمنية	ريال يمني	1	2,000.00	0.00	0.00	2,000.00	75	1,100.00	26.67	400.00
23	Stool	المختبر	2013/12/01	تحاليل مختبرية	المتخصصة للتأمين	تحمل 80	ياسر جمال ناصر محمد	شخص/موظف	المريض بطاقة تأمينية 182355*35		ريال يمني	1	200.00	0.00	0.00	200.00	80	120.00	25.00	40.00

خيارات البحث	
خيارات التاريخ	
1 تاريخ الحركة - من	
2 تاريخ الحركة - الى	
3 وقت ادخال الحركة - من	
4 وقت ادخال الحركة - الى	
خيارات الحركة	
1 الحركة مؤثرة	
2 الفرع	
3 حالة الحركة	
4 نوع الحركة	
5 نموذج الحركة	
6 رقم الحركة الالي - من	
7 رقم الحركة الالي - الى	
خيارات الخدمة	
1 الجزء	

حلول للأنظمة و التطوير - اليمن - عدن - 352195 - 733835425

TRIAL MODE − a valid license will remove this message. See the keywords property of this PDF for more information.

2	السرير	
3	الخدمة	
4	له عينة	
5	العينة	
6	العينة اخذت	
7	نتيجة الخدمة موجودة	
	خيارات المريض	
1	المريض	
2	رمز المريض	
3	اسم المريض	
4	رقم بطاقة المريض	
	خيارات شركة التأمين	
1	الشركة المؤمنة	
2	رمز الشركة المؤمنة	
3	اسم الشركة المؤمنة	
4	الشخص\الموظف المؤمن عليه	
5	رمز الشخص\الموظف المؤمن عليه	
6	اسم الشخص\الموظف المؤمن عليه	
7	شركة الموظف المؤمن عليه	
8	رمز شركة الموظف المؤمن عليه	
9	اسم شركة الموظف المؤمن عليه	
10	اتفاقية التأمين الصحي	
11	درجة اتفاقية التأمين الصحي	
	خيارات الطبيب المحول	
1	الطبيب المحول	
2	رمز الطبيب المحول	
3	اسم الطبيب المحول	
	خيارات الاطباء & العاملين	
1	الطبيب\العامل المقدم للخدمة	
2	رمز الطبيب\العامل المقدم للخدمة	
3	اسم الطبيب\العامل المقدم للخدمة	
	خيارات العرض	
1	التجميع حسب الجزء	
2	التجميع حسب الاتفاقية	
3	التجميع حسب المريض	
4	التجميع حسب شركة الموظف	
	خيارات الصنف	

حلول للأنظمة و التطوير - اليمن - عدن - 352195 - 733835425

TRIAL MODE − a valid license will remove this message. See the keywords property of this PDF for more information.

1	المخزن	
2	الصنف	

الملاحظات

حلول للأنظمة و التطوير - اليمن - عدن - 352195 - 733835425

TRIAL MODE − a valid license will remove this message. See the keywords property of this PDF for more information.

50- تقرير مبالغ حركات الاتفاقية - تفصيلي...

الموقع:

النظام : نظام ادارة المنشئات الطبية ، النوع : تقارير ، القائمة : تقرير مبالغ حركات الاتفاقية - تفصيلي... ، الموقع : تقارير المنشئات الطبية/تقارير اتفاقيات التغطية الصحية

الغرض:

الصور:

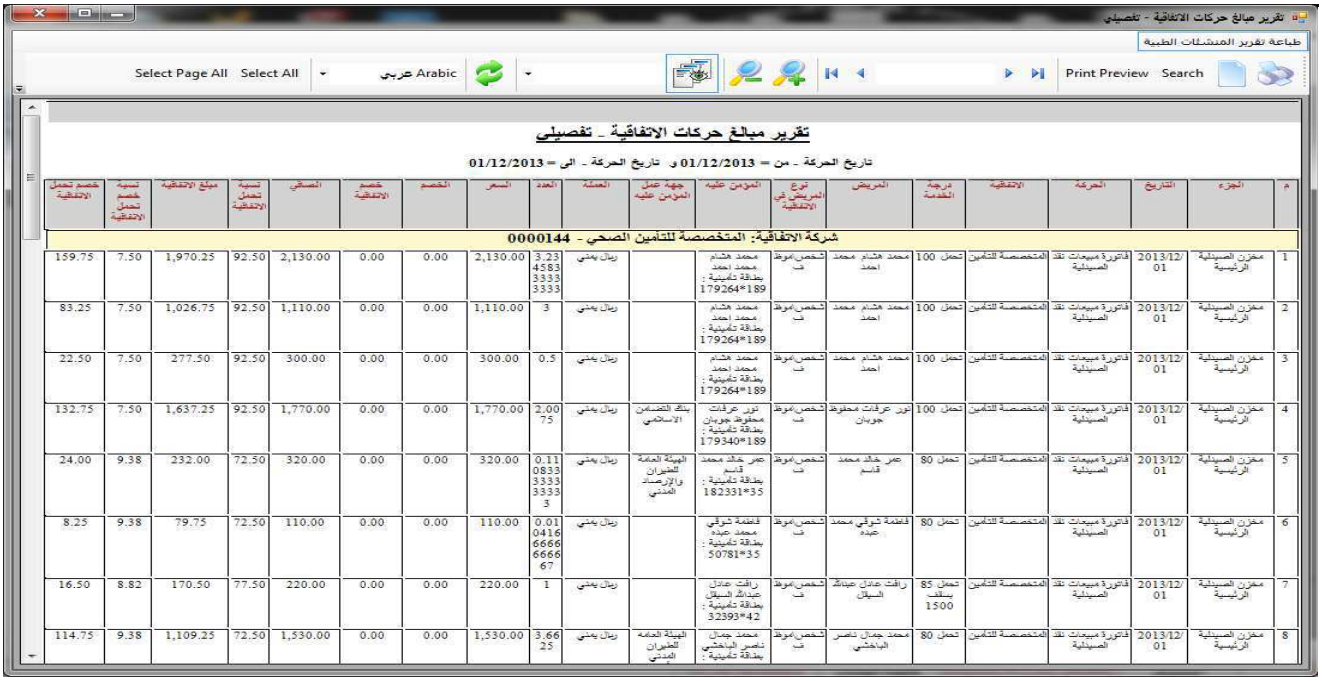

م	الجزء	التاريخ	الحركة	الاتفاقية	درجة الخدمة	المريض	نوع المريض في الاتفاقية	المؤمن عليه	جهة عمل المؤمن عليه	العملة	العدد	السعر	الخصم	خصم الاتفاقية	المصدق	نسبة تحمل الاتفاقية	مبلغ الاتفاقية	نسبة خصم تحمل الاتفاقية	خصم تحمل الاتفاقية
1	مخزن الصيدلية الرئيسية	2013/12/01	فاتورة مبيعات نقد الصيدلية	المتخصصة للتأمين	تحمل 100	محمد هشام محمد احمد	شخص/موظف	محمد هشام محمد احمد بطاقة تأمينية : 179264*189		ريال يمني	3.234583333333	2,130.00	0.00	0.00	2,130.00	92.50	1,970.25	7.50	159.75
2	مخزن الصيدلية الرئيسية	2013/12/01	فاتورة مبيعات نقد الصيدلية	المتخصصة للتأمين	تحمل 100	محمد هشام محمد احمد	شخص/موظف	محمد هشام محمد احمد بطاقة تأمينية : 179264*189		ريال يمني	3	1,110.00	0.00	0.00	1,110.00	92.50	1,026.75	7.50	83.25
3	مخزن الصيدلية الرئيسية	2013/12/01	فاتورة مبيعات نقد الصيدلية	المتخصصة للتأمين	تحمل 100	محمد هشام محمد احمد	شخص/موظف	محمد هشام محمد احمد بطاقة تأمينية : 179264*189		ريال يمني	0.5	300.00	0.00	0.00	300.00	92.50	277.50	7.50	22.50
4	مخزن الصيدلية الرئيسية	2013/12/01	فاتورة مبيعات نقد الصيدلية	المتخصصة للتأمين	تحمل 100	نور عرفات محفوظ جوبان	شخص/موظف	نور عرفات محفوظ جوبان بطاقة تأمينية : 179340*189	بنك التضامن الاسلامي	ريال يمني	2.0075	1,770.00	0.00	0.00	1,770.00	92.50	1,637.25	7.50	132.75
5	مخزن الصيدلية الرئيسية	2013/12/01	فاتورة مبيعات نقد الصيدلية	المتخصصة للتأمين	تحمل 80	عمر خالد محمد قاسم	شخص/موظف	عمر خالد محمد قاسم بطاقة تأمينية : 182331*35	الهيئة العامة للطيران والإرشاد المدني	ريال يمني	0.110833333333	320.00	0.00	0.00	320.00	72.50	232.00	9.38	24.00
6	مخزن الصيدلية الرئيسية	2013/12/01	فاتورة مبيعات نقد الصيدلية	المتخصصة للتأمين	تحمل 80	فاطمة شوقي محمد عبده	شخص/موظف	فاطمة شوقي محمد عبده بطاقة تأمينية : 50781*35		ريال يمني	0.010416666666667	110.00	0.00	0.00	110.00	72.50	79.75	9.38	8.25
7	مخزن الصيدلية الرئيسية	2013/12/01	فاتورة مبيعات نقد الصيدلية	المتخصصة للتأمين	تحمل 85 بسقف 1500	رافت عادل عبدالله السيلي	شخص/موظف	رافت عادل عبدالله السيلي بطاقة تأمينية : 32393*42		ريال يمني	1	220.00	0.00	0.00	220.00	77.50	170.50	8.82	16.50
8	مخزن الصيدلية الرئيسية	2013/12/01	فاتورة مبيعات نقد الصيدلية	المتخصصة للتأمين	تحمل 80	محمد جمال ناصر الباخشي	شخص/موظف	محمد جمال ناصر الباخشي بطاقة تأمينية :	الهيئة العامة للطيران المدني	ريال يمني	3.6625	1,530.00	0.00	0.00	1,530.00	72.50	1,109.25	9.38	114.75

خيارات البحث		
خيارات التاريخ		
1	تاريخ الحركة - من	
2	تاريخ الحركة - الى	
3	وقت ادخال الحركة - من	
4	وقت ادخال الحركة - الى	
خيارات الحركة		
1	الحركة مؤثرة	
2	الفرع	
3	حالة الحركة	
4	نوع الحركة	
5	نموذج الحركة	
6	رقم الحركة الالي - من	
7	رقم الحركة الالي - الى	
خيارات الخدمة		
1	الجزء	

حلول للأنظمة و التطوير - اليمن - عدن - 352195 - 733835425

TRIAL MODE − a valid license will remove this message. See the keywords property of this PDF for more information.

2	السرير	
3	الخدمة	
4	له عينة	
5	العينة	
6	العينة اخذت	
7	نتيجة الخدمة موجودة	
	خيارات المريض	
1	المريض	
2	رمز المريض	
3	اسم المريض	
4	رقم بطاقة المريض	
	خيارات شركة التأمين	
1	الشركة المؤمنة	
2	رمز الشركة المؤمنة	
3	اسم الشركة المؤمنة	
4	الشخص\الموظف المؤمن عليه	
5	رمز الشخص\الموظف المؤمن عليه	
6	اسم الشخص\الموظف المؤمن عليه	
7	شركة الموظف المؤمن عليه	
8	رمز شركة الموظف المؤمن عليه	
9	اسم شركة الموظف المؤمن عليه	
10	اتفاقية التأمين الصحي	
11	درجة اتفاقية التأمين الصحي	
	خيارات الطبيب المحول	
1	الطبيب المحول	
2	رمز الطبيب المحول	
3	اسم الطبيب المحول	
	خيارات الاطباء & العاملين	
1	الطبيب\العامل المقدم للخدمة	
2	رمز الطبيب\العامل المقدم للخدمة	
3	اسم الطبيب\العامل المقدم للخدمة	
	خيارات العرض	
1	التجميع حسب الجزء	
2	التجميع حسب الاتفاقية	
3	التجميع حسب المريض	
4	التجميع حسب شركة الموظف	
	خيارات الصنف	

حلول للأنظمة و التطوير - اليمن - عدن - 352195 - 733835425

TRIAL MODE − a valid license will remove this message. See the keywords property of this PDF for more information.

1	المخزن	
2	الصنف	

الملاحظات

حلول للأنظمة و التطوير - اليمن - عدن - 352195 - 733835425

TRIAL MODE − a valid license will remove this message. See the keywords property of this PDF for more information.

51- تقرير مبالغ الاتفاقية - اجمالي حسب الجزء...

الموقع:

النظام : نظام ادارة المنشئات الطبية ، النوع : تقارير ، القائمة : تقرير مبالغ الاتفاقية - اجمالي حسب الجزء... ، الموقع : تقارير المنشئات الطبية/تقارير اتفاقيات التغطية الصحية

الغرض:

الصور:

م	الجزء	الاتفاقية	درجة الخدمة	المريض	نوع المريض في الاتفاقية	المؤمن عليه	جهة عمل المؤمن عليه	العملة	العدد	السعر	الخصم	خصم الاتفاقية	الصكي	نسبة تحمل الاتفاقية	مبلغ الاتفاقية	نسبة خصم تحمل الاتفاقية	خصم تحمل الاتفاقية
1	المختبر	الاتصالات	تحمل 100	شاجيهان يعقوب ابراهيم	شخص موظف	شاجيهان يعقوب ابراهيم رسالة : 2369		ريال يمني	2	1,300.00	0.00	260.00	1,040.00	100.00	1,040.00	0.00	0.00
2	المختبر	الاتصالات	تحمل 100	عبدالكريم ناهض عبدالقادر عبدالكريم	قريب - ابن	ناهض عبدالقادر عبدالكريم بطاقة تأمينية : 2881		ريال يمني	3	1,500.00	0.00	300.00	1,200.00	100.00	1,200.00	0.00	0.00
3	المختبر	الاتصالات	تحمل 100	احمد محمد احمد عبدالرب	شخص موظف	احمد محمد احمد عبدالرب رسالة : 2251		ريال يمني	5	3,200.00	0.00	640.00	2,560.00	100.00	2,560.00	0.00	0.00
4	المختبر	الاتصالات	تحمل 100	عواد حبيب حسن	قريب - ابن	حبيب حسن محمد رسالة : 2263		ريال يمني	2	1,300.00	0.00	260.00	1,040.00	100.00	1,040.00	0.00	0.00
5	المختبر	الاتصالات	تحمل 100	خالد محمد عبده احمد	شخص موظف	خالد محمد عبده احمد رسالة : 4		ريال يمني	1	200.00	0.00	40.00	160.00	100.00	160.00	0.00	0.00
6	المختبر	الاتصالات	تحمل 100	ايات محمد عبدالرحمن محمد	قريب - ابنه	محمد عبدالرحمن محمد رسالة : 3475		ريال يمني	4	2,000.00	0.00	400.00	1,600.00	100.00	1,600.00	0.00	0.00
7	المختبر	الاتصالات	تحمل 100	ارتزاق محمد علي	قريب - الزوجة	محمد عبد الرحمن محمد الوهباني رسالة : 3475		ريال يمني	2	800.00	0.00	160.00	640.00	100.00	640.00	0.00	0.00
8	المختبر	الاتصالات	تحمل 100	سعيد علي الهميلي	شخص موظف	سعيد علي الهميلي بطاقة تأمينية : 777312839		ريال يمني	3	600.00	0.00	120.00	480.00	100.00	480.00	0.00	0.00
9	المختبر	الاتصالات	تحمل 100	حمزة خالد حسن	قريب - ابن	خالد حسن حسين محمد بطاقة تأمينية : 16404		ريال يمني	5	2,700.00	0.00	540.00	2,160.00	100.00	2,160.00	0.00	0.00
10	الاشعة	الاتصالات	تحمل 100	خالد محمد عبده	شخص موظف	خالد محمد عبده رسالة : 2902		ريال يمني	1	1,000.00	0.00	200.00	800.00	100.00	800.00	0.00	0.00
11	الاشعة	الاتصالات	تحمل 100	هاني محمد علي	شخص موظف	هاني محمد علي [illegible]		ريال يمني	1	2,000.00	0.00	400.00	1,600.00	100.00	1,600.00	0.00	0.00

خيارات البحث		
خيارات التاريخ		
1	تاريخ الحركة - من	
2	تاريخ الحركة - الى	
3	وقت ادخال الحركة - من	
4	وقت ادخال الحركة - الى	
خيارات الحركة		
1	الحركة مؤثرة	
2	الفرع	
3	حالة الحركة	
4	نوع الحركة	
5	نموذج الحركة	
6	رقم الحركة الالي - من	
7	رقم الحركة الالي - الى	
خيارات الخدمة		
1	الجزء	

حلول للأنظمة و التطوير - اليمن - عدن - 352195 - 733835425

TRIAL MODE − a valid license will remove this message. See the keywords property of this PDF for more information.

2	السرير	
3	الخدمة	
4	له عينة	
5	العينة	
6	العينة اخذت	
7	نتيجة الخدمة موجودة	
	خيارات المريض	
1	المريض	
2	رمز المريض	
3	اسم المريض	
4	رقم بطاقة المريض	
	خيارات شركة التأمين	
1	الشركة المؤمنة	
2	رمز الشركة المؤمنة	
3	اسم الشركة المؤمنة	
4	الشخص\الموظف المؤمن عليه	
5	رمز الشخص\الموظف المؤمن عليه	
6	اسم الشخص\الموظف المؤمن عليه	
7	شركة الموظف المؤمن عليه	
8	رمز شركة الموظف المؤمن عليه	
9	اسم شركة الموظف المؤمن عليه	
10	اتفاقية التأمين الصحي	
11	درجة اتفاقية التأمين الصحي	
	خيارات الطبيب المحول	
1	الطبيب المحول	
2	رمز الطبيب المحول	
3	اسم الطبيب المحول	
	خيارات الاطباء & العاملين	
1	الطبيب\العامل المقدم للخدمة	
2	رمز الطبيب\العامل المقدم للخدمة	
3	اسم الطبيب\العامل المقدم للخدمة	
	خيارات العرض	
1	التجميع حسب الجزء	
2	التجميع حسب الاتفاقية	
3	التجميع حسب المريض	
4	التجميع حسب شركة الموظف	
	خيارات الصنف	

حلول للأنظمة و التطوير - اليمن - عدن - 352195 - 733835425

TRIAL MODE − a valid license will remove this message. See the keywords property of this PDF for more information.

1	المخزن	
2	الصنف	

الملاحظات

حلول للأنظمة و التطوير - اليمن - عدن - 352195 - 733835425

TRIAL MODE − a valid license will remove this message. See the keywords property of this PDF for more information.

52- تقرير مبالغ شركات الاتفاقيات - اجمالي...

الموقع:

النظام : نظام ادارة المنشئات الطبية ، النوع : تقارير ، القائمة : تقرير مبالغ شركات الاتفاقيات - اجمالي... ، الموقع : تقارير المنشئات الطبية/تقارير اتفاقيات التغطية الصحية

الغرض:

خيارات البحث		
خيارات التاريخ		
1	تاريخ الحركة - من	
2	تاريخ الحركة - الى	
3	وقت ادخال الحركة - من	
4	وقت ادخال الحركة - الى	
خيارات الحركة		
1	الحركة مؤثرة	
2	الفرع	
3	حالة الحركة	
4	نوع الحركة	
5	نموذج الحركة	
6	رقم الحركة الالي - من	
7	رقم الحركة الالي - الى	
خيارات الخدمة		
1	الجزء	
2	السرير	
3	الخدمة	
4	له عينة	
5	العينة	
6	العينة اخذت	
7	نتيجة الخدمة موجودة	
خيارات المريض		
1	المريض	
2	رمز المريض	
3	اسم المريض	
4	رقم بطاقة المريض	
خيارات شركة التأمين		
1	الشركة المؤمنة	
2	رمز الشركة المؤمنة	
3	اسم الشركة المؤمنة	
4	الشخص\الموظف المؤمن عليه	

حلول للأنظمة و التطوير - اليمن - عدن - 352195 - 733835425

TRIAL MODE − a valid license will remove this message. See the keywords property of this PDF for more information.

5	رمز الشخص\الموظف المؤمن عليه	
6	اسم الشخص\الموظف المؤمن عليه	
7	شركة الموظف المؤمن عليه	
8	رمز شركة الموظف المؤمن عليه	
9	اسم شركة الموظف المؤمن عليه	
10	اتفاقية التأمين الصحي	
11	درجة اتفاقية التأمين الصحي	
	خيارات الطبيب المحول	
1	الطبيب المحول	
2	رمز الطبيب المحول	
3	اسم الطبيب المحول	
	خيارات الاطباء & العاملين	
1	الطبيب\العامل المقدم للخدمة	
2	رمز الطبيب\العامل المقدم للخدمة	
3	اسم الطبيب\العامل المقدم للخدمة	

الملاحظات

حلول للأنظمة و التطوير - اليمن - عدن - 352195 - 733835425

TRIAL MODE − a valid license will remove this message. See the keywords property of this PDF for more information.

53- تقرير فواتير شركات التأمين الصحي - تفصيلي...

الموقع:

النظام : نظام ادارة المنشئات الطبية ، النوع : تقارير ، القائمة : تقرير فواتير شركات التأمين الصحي - تفصيلي... ، الموقع : تقارير المنشئات الطبية/تقارير اتفاقيات التغطية الصحية

الغرض:

الصور:

تقرير فواتير شركات التأمين الصحي - تفصيلي

طباعة تقرير المنشئات الطبية

Select Page All Select All عربي Arabic Print Preview Search

تقرير فواتير شركات التأمين الصحي - تفصيلي

تاريخ الحركة - من = 01/12/2013 و تاريخ الحركة - الى = 01/12/2013

م	التاريخ	رقم الفاتورة	اسم المريض	الرقم التأميني	العملة	التكلفة الاجمالية	التحمل	الخصم	الصافي	كود الموافقة
شركة الاتفاقية: المتخصصة للتأمين الصحي - 0000144										
1	2013/12/01	\2013\01 CASAL\12867	محمد هشام محمد احمد	179264*189	ريال يمني	2,130.00	0.00	159.75	1,970.25	
2	2013/12/01	\2013\01 CASAL\12868	محمد هشام محمد احمد	179264*189	ريال يمني	1,110.00	0.00	83.25	1,026.75	
3	2013/12/01	\2013\01 CASAL\12869	محمد هشام محمد احمد	179264*189	ريال يمني	300.00	0.00	22.50	277.50	
4	2013/12/01	\2013\01 CASAL\12935	نور عرفات محفوظ جوبان	179340*189	ريال يمني	1,770.00	0.00	132.75	1,637.25	
5	2013/12/01	\2013\01 CASAL\12938	عمر خالد محمد قاسم	182331*35	ريال يمني	320.00	64.00	24.00	232.00	
6	2013/12/01	\2013\01 CASAL\12940	فاطمة شوقي محمد عبده	50781*35	ريال يمني	110.00	22.00	8.25	79.75	
7	2013/12/01	\2013\01 CASAL\12941	رانيت عادل عبدالله السيقل	32393*42	ريال يمني	220.00	33.00	16.50	170.50	
8	2013/12/01	\2013\01 CASAL\12942	محمد جمال ناصر الباخشي	47784*35	ريال يمني	1,530.00	306.00	114.75	1,109.25	
9	2013/12/01	\2013\01 CASAL\12948	ياسر جمال ناصر محمد	182355*35	ريال يمني	1,120.00	224.00	84.00	812.00	
10	2013/12/01	\2013\01 CASAL\12951	كريم معمر عبدالرؤف عبدالحميد	182712*111	ريال يمني	2,100.00	525.00	157.50	1,417.50	
11	2013/12/01	\2013\01 CASAL\12956	كريم معمر عبدالرؤف عبدالحميد	182712*111	ريال يمني	4,590.00	1,147.50	344.25	3,098.25	
12	2013/12/01	\2013\01 CASAL\12957	فاطمة شوقي محمد عبده	50781*35	ريال يمني	5,540.00	1,108.00	415.50	4,016.50	
13	2013/12/01	\2013\01 CASAL\12961	عبدالله عبدالسلام قاسم محمد	135396*111	ريال يمني	1,020.00	255.00	76.50	688.50	
14	2013/12/01	\2013\01	عبدالرقيب محمد محمد يرقوش	3642*3	ريال يمني	1,040.00	0.00	78.00	962.00	

خيارات البحث	
خيارات التاريخ	
1 تاريخ الحركة - من	
2 تاريخ الحركة - الى	
3 وقت ادخال الحركة - من	
4 وقت ادخال الحركة - الى	
خيارات الحركة	
1 الحركة مؤثرة	
2 الفرع	
3 حالة الحركة	
4 نوع الحركة	
5 نموذج الحركة	
6 رقم الحركة الالي - من	
7 رقم الحركة الالي - الى	
خيارات الخدمة	
1 الجزء	

حلول للأنظمة و التطوير - اليمن - عدن - 352195 - 733835425

TRIAL MODE − a valid license will remove this message. See the keywords property of this PDF for more information.

2	السرير	
3	الخدمة	
4	له عينة	
5	العينة	
6	العينة اخذت	
7	نتيجة الخدمة موجودة	
	خيارات المريض	
1	المريض	
2	رمز المريض	
3	اسم المريض	
4	رقم بطاقة المريض	
	خيارات شركة التأمين	
1	الشركة المؤمنة	
2	رمز الشركة المؤمنة	
3	اسم الشركة المؤمنة	
4	الشخص\الموظف المؤمن عليه	
5	رمز الشخص\الموظف المؤمن عليه	
6	اسم الشخص\الموظف المؤمن عليه	
7	شركة الموظف المؤمن عليه	
8	رمز شركة الموظف المؤمن عليه	
9	اسم شركة الموظف المؤمن عليه	
10	اتفاقية التأمين الصحي	
11	درجة اتفاقية التأمين الصحي	
	خيارات الطبيب المحول	
1	الطبيب المحول	
2	رمز الطبيب المحول	
3	اسم الطبيب المحول	
	خيارات الاطباء & العاملين	
1	الطبيب\العامل المقدم للخدمة	
2	رمز الطبيب\العامل المقدم للخدمة	
3	اسم الطبيب\العامل المقدم للخدمة	
	خيارات العرض	
1	التجميع حسب الجزء	
2	التجميع حسب الاتفاقية	
3	التجميع حسب المريض	
4	التجميع حسب شركة الموظف	
5	الترتيب حسب تاريخ الفاتورة	

حلول للأنظمة و التطوير - اليمن - عدن - 352195 - 733835425

TRIAL MODE − a valid license will remove this message. See the keywords property of this PDF for more information.

6	الترتيب حسب رقم الفاتورة	
7	الترتيب حسب رقم البطاقة	
8	الترتيب حسب اسم المريض	
9	اظهار خدمات\اصناف الفواتير	
	خيارات الصنف	
1	المخزن	
2	الصنف	
3	نوع الفاتورة	
4	نموذج الفاتورة	

الملاحظات

حلول للأنظمة و التطوير - اليمن - عدن - 352195 - 733835425

TRIAL MODE − a valid license will remove this message. See the keywords property of this PDF for more information.

54- تقرير خدمات و اصناف فواتير شركات التأمين الصحي - تفصيلي...

الموقع:

النظام : نظام ادارة المنشئات الطبية ، النوع : تقارير ، القائمة : تقرير خدمات و اصناف فواتير شركات التأمين الصحي - تفصيلي... ، الموقع : تقارير المنشئات الطبية/تقارير اتفاقيات التغطية الصحية

الغرض:

الصور:

تقرير خدمات و اصناف فواتير شركات التأمين الصحي - تفصيلي

طباعة تقرير المنشئات الطبية

Select Page All Select All عربي Arabic Print Preview Search

تقرير خدمات و اصناف فواتير شركات التأمين الصحي - تفصيلي

تاريخ الحركة - من = 01/12/2013 و تاريخ الحركة - الى = 01/12/2013

م	المريض	الرقم التأميني	درجة الخدمة/التحمل	الاتفاقية	الحركة	نوع الفاتورة	التاريخ	العلاج/الخدمة	الكمية/العدد	العملة	التكلفة الاجمالية	تحمل المريض	خصم الاتفاقية	الصافي	البيان	تفاصيل اضافية
شركة الاتفاقية: المتخصصة للتأمين الصحي - 0000144																
1	محمد هشام محمد احمد	بطاقة تأمينية 179264*189	تحمل 100	المتخصصة للتأمين	دخول طوارئ	الطوارئ	2013/12/01	البخار	1	ريال يمني	700.00	0.00	140.00	560.00		
2	محمد هشام محمد احمد	بطاقة تأمينية 179264*189	تحمل 100	المتخصصة للتأمين	تحاليل مختبرية	المختبر	2013/12/01	ASOT	1	ريال يمني	600.00	0.00	120.00	480.00		
3	محمد هشام محمد احمد	بطاقة تأمينية 179264*189	تحمل 100	المتخصصة للتأمين	تحاليل مختبرية	المختبر	2013/12/01	CRP	1	ريال يمني	600.00	0.00	120.00	480.00		
4	محمد هشام محمد احمد	بطاقة تأمينية 179264*189	تحمل 100	المتخصصة للتأمين	تحاليل مختبرية	المختبر	2013/12/01	CBC	1	ريال يمني	1,000.00	0.00	200.00	800.00		
5	علويه عبدالله احمد حسين	بطاقة تأمينية 120317*35	تحمل 50	المتخصصة للتأمين	دخول طوارئ	الطوارئ	2013/12/01	معاينة الطوارئ	1	ريال يمني	800.00	400.00	160.00	240.00		
6	علويه عبدالله احمد حسين	بطاقة تأمينية 120317*35	تحمل 50	المتخصصة للتأمين	تحاليل مختبرية	المختبر	2013/12/01	Widal	1	ريال يمني	600.00	300.00	120.00	180.00		
7	علويه عبدالله احمد حسين	بطاقة تأمينية 120317*35	تحمل 50	المتخصصة للتأمين	تحاليل مختبرية	المختبر	2013/12/01	RF	1	ريال يمني	600.00	300.00	120.00	180.00		
8	علويه عبدالله احمد حسين	بطاقة تأمينية 120317*35	تحمل 50	المتخصصة للتأمين	تحاليل مختبرية	المختبر	2013/12/01	Urine	1	ريال يمني	200.00	100.00	40.00	60.00		
9	علويه عبدالله احمد حسين	بطاقة تأمينية 120317*35	تحمل 50	المتخصصة للتأمين	تحاليل مختبرية	المختبر	2013/12/01	CBC	1	ريال يمني	1,000.00	500.00	200.00	300.00		
10	علويه عبدالله احمد حسين	بطاقة تأمينية 120317*35	تحمل 50	المتخصصة للتأمين	تحاليل مختبرية	المختبر	2013/12/01	ESR	1	ريال يمني	300.00	150.00	60.00	90.00		
11	علويه عبدالله احمد حسين	بطاقة تأمينية 120317*35	تحمل 50	المتخصصة للتأمين	تحاليل مختبرية	المختبر	2013/12/01	Creatinine	1	ريال يمني	600.00	300.00	120.00	180.00		
12	علويه عبدالله احمد حسين	بطاقة تأمينية 120317*35	تحمل 50	المتخصصة للتأمين	تحاليل مختبرية	المختبر	2013/12/01	Urea	1	ريال يمني	700.00	350.00	140.00	210.00		
13	علويه عبدالله احمد حسين	بطاقة تأمينية 120317*35	تحمل 50	المتخصصة للتأمين	تحاليل مختبرية	المختبر	2013/12/01	FBS	1	ريال يمني	200.00	100.00	40.00	60.00		
14	انتصار حسن عبدالله محمد	بطاقة تأمينية 178359*189	تحمل 100	المتخصصة للتأمين	زيارة عيادة	عيادة جلد (د. بارعية)	2013/12/01	معاينة عيادة الجلد	1	ريال يمني	1,200.00	0.00	240.00	960.00		
15	انتصار حسن عبدالله محمد	بطاقة تأمينية 178359*189	تحمل 100	المتخصصة للتأمين	زيارة عيادة	عيادة جلد (د. بارعية)	2013/12/01	معاينة عيادة الجلد	1	ريال يمني	300.00	0.00	60.00	240.00		

خيارات البحث		
خيارات التاريخ		
1	تاريخ الحركة - من	
2	تاريخ الحركة - الى	
3	وقت ادخال الحركة - من	
4	وقت ادخال الحركة - الى	
خيارات الحركة		
1	الحركة مؤثرة	
2	الفرع	
3	حالة الحركة	
4	نوع الحركة	
5	نموذج الحركة	
6	رقم الحركة الالي - من	
7	رقم الحركة الالي - الى	
خيارات الخدمة		
1	الجزء	

حلول للأنظمة و التطوير - اليمن - عدن - 352195 - 733835425

TRIAL MODE − a valid license will remove this message. See the keywords property of this PDF for more information.

2	السرير	
3	الخدمة	
4	له عينة	
5	العينة	
6	العينة اخذت	
7	نتيجة الخدمة موجودة	
	خيارات المريض	
1	المريض	
2	رمز المريض	
3	اسم المريض	
4	رقم بطاقة المريض	
	خيارات شركة التأمين	
1	الشركة المؤمنة	
2	رمز الشركة المؤمنة	
3	اسم الشركة المؤمنة	
4	الشخص\الموظف المؤمن عليه	
5	رمز الشخص\الموظف المؤمن عليه	
6	اسم الشخص\الموظف المؤمن عليه	
7	شركة الموظف المؤمن عليه	
8	رمز شركة الموظف المؤمن عليه	
9	اسم شركة الموظف المؤمن عليه	
10	اتفاقية التأمين الصحي	
11	درجة اتفاقية التأمين الصحي	
	خيارات الطبيب المحول	
1	الطبيب المحول	
2	رمز الطبيب المحول	
3	اسم الطبيب المحول	
	خيارات الاطباء & العاملين	
1	الطبيب\العامل المقدم للخدمة	
2	رمز الطبيب\العامل المقدم للخدمة	
3	اسم الطبيب\العامل المقدم للخدمة	
	خيارات العرض	
1	التجميع حسب الجزء	
2	التجميع حسب الاتفاقية	
3	التجميع حسب المريض	
4	التجميع حسب شركة الموظف	
5	الترتيب حسب تاريخ الفاتورة	

حلول للأنظمة و التطوير - اليمن - عدن - 352195 - 733835425

TRIAL MODE − a valid license will remove this message. See the keywords property of this PDF for more information.

6	الترتيب حسب رقم الفاتورة	
7	الترتيب حسب رقم البطاقة	
8	الترتيب حسب اسم المريض	
9	الترتيب حسب نوع الفاتورة	
10	الترتيب حسب العلاج\الخدمة	
11	الترتيب حسب درجة التحمل	
12	الترتيب حسب نوع الحركة	
خيارات الصنف		
1	المخزن	
2	الصنف	
3	نوع الفاتورة	
4	نموذج الفاتورة	

الملاحظات

حلول للأنظمة و التطوير - اليمن - عدن - 352195 - 733835425

TRIAL MODE − a valid license will remove this message. See the keywords property of this PDF for more information.

55- تقرير استعراض حركات المختبرات...

الموقع:

النظام : نظام ادارة المنشئات الطبية ، النوع : تقارير ، القائمة : تقرير استعراض حركات المختبرات... ، الموقع : تقارير المنشئات الطبية/تقارير المختبرات و التحاليل

الغرض:

الصور:

م	المريض	الجنس	العمر		الحركة	التاريخ	رقم الحركة	حالة الحركة	الجزء	الطبيب	عدد الخدمات	عدد العينات المأخوذة	عدد النتائج
1	مالك عبده محمد علي	ذكر			تحاليل مختبرية	2014/01/01	29650-01-1	انهاء	المختبر	د/منى احمدصالح	3	1	3
2	صلاح محمد بن محمد	ذكر			تحاليل مختبرية	2014/01/01	29658-01-1	انهاء	المختبر	د/منى احمدصالح	1	0	0
3	ام/عادل	انثى			تحاليل مختبرية	2014/01/01	29604-01-1	انهاء	المختبر	د/محمد سالم بازعية	1	0	0
4	يسرى عبدالله	ذكر			تحاليل مختبرية	2014/01/01	29460-01-1	انهاء	المختبر	د/انسام احمد نور	1	0	1
5	باسل جعفر	ذكر			تحاليل مختبرية	2014/01/01	29584-01-1	انهاء	المختبر	د/وسيم القميطي	2	0	1
6	وليد رمضان محمد الابيض	ذكر	26 سنة		تحاليل مختبرية	2014/01/01	29468-01-1	انهاء	المختبر	د/انسام احمد نور	1	0	0
7	احمد محمد	ذكر	13 سنة		تحاليل مختبرية	2014/01/01	29527-01-1	انهاء	المختبر	د/عباس بازرعة	1	0	0
8	رشيد نوار رشيد	ذكر			تحاليل مختبرية	2014/01/01	29580-01-1	انهاء	المختبر	د/وسيم القميطي	2	0	0
9	صالح حسين صالح احمد علي	ذكر			تحاليل مختبرية	2014/01/01	29550-01-1	انهاء	المختبر	د/وسيم القميطي	7	0	6
10	سالم بريك	ذكر			تحاليل مختبرية	2014/01/01	29542-01-1	انهاء	المختبر	د/عباس بازرعة	2	0	0
11	حرم/حسين القميطي	ذكر			تحاليل مختبرية	2014/01/01	29464-01-2	تحويل	المختبر	د/انسام احمد نور	1	0	0
12	حرم/حسين القميطي	ذكر			تحاليل مختبرية	2014/01/01	29463-01-2	تحويل	المختبر	د/انسام احمد نور	1	0	0
13	محمد هاشم	ذكر	46 سنة 5 شهر		تحاليل مختبرية	2014/01/01	29578-01-1	انهاء	المختبر	د/محمد سالم بازعية	1	0	0
14	نصر عبدالملك عبدالكريم هدار	ذكر			تحاليل مختبرية	2014/01/01	29520-01-1	انهاء	المختبر	د/محمد سالم بازعية	1	0	0
15	وفاء الشوكي	انثى			تحاليل مختبرية	2014/01/01	29510-01-1	انهاء	المختبر	عام	1	0	0

خيارات البحث		
خيارات التاريخ		
1	تاريخ الحركة - من	
2	تاريخ الحركة - الى	
خيارات الحركة		
1	الفرع	
2	حالة الحركة	
3	نوع الحركة	
4	نموذج الحركة	
خيارات الخدمة		
1	الجزء	
2	السرير	
3	نتيجة الخدمة موجودة	
خيارات المريض		
1	المريض	
2	رمز المريض	

حلول للأنظمة و التطوير - اليمن - عدن - 352195 - 733835425

TRIAL MODE − a valid license will remove this message. See the keywords property of this PDF for more information.

3	اسم المريض	

الملاحظات

حلول للأنظمة و التطوير - اليمن - عدن - 352195 - 733835425

TRIAL MODE − a valid license will remove this message. See the keywords property of this PDF for more information.

56- تقرير خدمات حركات المختبرات...

الموقع:

النظام : نظام ادارة المنشئات الطبية ، النوع : تقارير ، القائمة : تقرير خدمات حركات المختبرات... ، الموقع : تقارير المنشئات الطبية/تقارير المختبرات و التحاليل

الغرض:

الصور:

م	المريض	الجنس	العمر	الحركة	التاريخ	رقم الحركة	حالة الحركة	الجزء	الخدمة	النتيجة	
1	مريم علي	انثى		تحاليل مختبرية	2014/01/01	1-29458-01	انهاء	المختبر	RBS	85	
2	يسرى عبدالله	ذكر		تحاليل مختبرية	2014/01/01	1-29460-01	انهاء	المختبر	FBS	120	
3	نظره محمد صالح	انثى		تحاليل مختبرية	2014/01/01	1-29462-01	انهاء	المختبر	Total Protein	4.9	
4	نظره محمد صالح	انثى		تحاليل مختبرية	2014/01/01	1-29462-01	انهاء	المختبر	Albumin	2.2	
5	نظره محمد صالح	انثى		تحاليل مختبرية	2014/01/01	1-29462-01	انهاء	المختبر	Creatinine	0.8	
6	نظره محمد صالح	انثى		تحاليل مختبرية	2014/01/01	1-29462-01	انهاء	المختبر	Urea	38	
7	حرم/حسين القميطي	ذكر		تحاليل مختبرية	2014/01/01	1-29463-01	استلام	المختبر	Serum HCG	Positive	
8	حرم/حسين القميطي	ذكر		تحاليل مختبرية	2014/01/01	1-29464-01	استلام	المختبر	Serum HCG		
9	حرم/حسين القميطي	ذكر		تحاليل مختبرية	2014/01/01	1-29465-01	انهاء	المختبر	Serum HCG		
10	وليد رمضان محمد الابيض	ذكر	26	تحاليل مختبرية	2014/01/01	1-29468-01	انهاء	المختبر	Urine		
11	منى عبدالله ناصر عمر	انثى		تحاليل مختبرية	2014/01/01	1-29469-01	انهاء	المختبر	HCV	Non Reactive	
12	منى عبدالله ناصر عمر	انثى		تحاليل مختبرية	2014/01/01	1-29469-01	انهاء	المختبر	Hbs AG	Non Reactive	
13	منى عبدالله ناصر عمر	انثى		تحاليل مختبرية	2014/01/01	1-29469-01	انهاء	المختبر	HIV	Non Reactive	
14	منى عبدالله ناصر عمر	انثى		تحاليل مختبرية	2014/01/01	1-29469-01	انهاء	المختبر	ABO-Rh	B)) +ve	
15	منى عبدالله ناصر عمر	انثى		تحاليل مختبرية	2014/01/01	1-29469-01	انهاء	المختبر	CBC		
16	منى عبدالله ناصر عمر	انثى		تحاليل مختبرية	2014/01/01	1-29469-01	انهاء	المختبر	C.T	min 58 sec 5	
17	منى عبدالله ناصر عمر	انثى		تحاليل مختبرية	2014/01/01	1-29469-01	انهاء	المختبر	B.T		
18	منى عبدالله ناصر عمر	انثى		تحاليل مختبرية	2014/01/01	1-29469-01	انهاء	المختبر	Urea	24	
19	منى عبدالله ناصر عمر	انثى		تحاليل مختبرية	2014/01/01	1-29469-01	انهاء	المختبر	RBS	78	
20	منى عبدالله ناصر عمر	انثى		تحاليل مختبرية	2014/01/01	1-29470-01	انهاء	المختبر	HCV	Non Reactive	
21	منى عبدالله ناصر عمر	انثى		تحاليل مختبرية	2014/01/01	1-29470-01	انهاء	المختبر	Hbs AG	Non Reactive	
22	منى عبدالله ناصر عمر	انثى		تحاليل مختبرية	2014/01/01	1-29470-01	انهاء	المختبر	HIV	Non Reactive	

خيارات البحث	
خيارات التاريخ	
1 تاريخ الحركة - من	
2 تاريخ الحركة - الى	
خيارات الحركة	
1 الفرع	
2 حالة الحركة	
3 نوع الحركة	
4 نموذج الحركة	
خيارات الخدمة	
1 الجزء	
2 السرير	
3 الخدمة	
4 له عينة	
5 العينة	
6 العينة اخذت	

حلول للأنظمة و التطوير - اليمن - عدن - 352195 - 733835425

TRIAL MODE − a valid license will remove this message. See the keywords property of this PDF for more information.

7	نتيجة الخدمة موجودة	
خيارات المريض		
1	المريض	
2	رمز المريض	
3	اسم المريض	

الملاحظات

حلول للأنظمة و التطوير - اليمن - عدن - 352195 - 733835425

TRIAL MODE − a valid license will remove this message. See the keywords property of this PDF for more information.

57- تقرير مبالغ خدمات حركات المختبرات - تفصيلي...

الموقع:

النظام : نظام ادارة المنشئات الطبية ، النوع : تقارير ، القائمة : تقرير مبالغ خدمات حركات المختبرات - تفصيلي... ، الموقع : تقارير المنشئات الطبية/تقارير المختبرات و التحاليل

الغرض:

الصور:

م	المريض	الحركة	التاريخ	رقم الحركة	حالة الحركة	الجزء	الخدمة	العملة	السعر	الخصم	الصافي	طريقة الدفع	نسبة تحمل المريض	المبلغ النقدي	المبلغ الاجل
1	مريم علي	تحاليل مختبرية	2014/01/01	29458-01-1	انهاء	المختبر	RBS	ريال يمني	200.00	0.00	200.00	نقد		200.00	0.00
2	يسرى عبدالله	تحاليل مختبرية	2014/01/01	29460-01-1	انهاء	المختبر	FBS	ريال يمني	200.00	0.00	200.00	نقد		200.00	0.00
3	نظره محمد صالح	تحاليل مختبرية	2014/01/01	29462-01-1	انهاء	المختبر	Total Protein	ريال يمني	700.00	0.00	700.00	نقد		700.00	0.00
4	نظره محمد صالح	تحاليل مختبرية	2014/01/01	29462-01-1	انهاء	المختبر	Albumin	ريال يمني	700.00	0.00	700.00	نقد		700.00	0.00
5	نظره محمد صالح	تحاليل مختبرية	2014/01/01	29462-01-1	انهاء	المختبر	Creatinine	ريال يمني	600.00	0.00	600.00	نقد		600.00	0.00
6	نظره محمد صالح	تحاليل مختبرية	2014/01/01	29462-01-1	انهاء	المختبر	Urea	ريال يمني	700.00	0.00	700.00	نقد		700.00	0.00
7	حرم/حسين القعيطي	تحاليل مختبرية	2014/01/01	29463-01-1	استلام	المختبر	Serum HCG	ريال يمني	500.00	0.00	500.00	نقد		500.00	0.00
8	حرم/حسين القعيطي	تحاليل مختبرية	2014/01/01	29464-01-1	استلام	المختبر	Serum HCG	ريال يمني	500.00	0.00	500.00	نقد		500.00	0.00
9	حرم/حسين القعيطي	تحاليل مختبرية	2014/01/01	29465-01-1	انهاء	المختبر	Serum HCG	ريال يمني	500.00	0.00	500.00	نقد		500.00	0.00
10	وليد رمضان محمد الابيض	تحاليل مختبرية	2014/01/01	29468-01-1	انهاء	المختبر	Urine	ريال يمني	200.00	0.00	200.00	نقد		0.00	0.00
11	منى عبدالله ناصر عمر	تحاليل مختبرية	2014/01/01	29469-01-1	انهاء	المختبر	HCV	ريال يمني	2,500.00	0.00	2,500.00	نقد		0.00	0.00
12	منى عبدالله ناصر عمر	تحاليل مختبرية	2014/01/01	29469-01-1	انهاء	المختبر	Hbs AG	ريال يمني	2,500.00	0.00	2,500.00	نقد		0.00	0.00
13	منى عبدالله ناصر عمر	تحاليل مختبرية	2014/01/01	29469-01-1	انهاء	المختبر	HIV	ريال يمني	2,500.00	0.00	2,500.00	نقد		0.00	0.00
14	منى عبدالله ناصر عمر	تحاليل مختبرية	2014/01/01	29469-01-1	انهاء	المختبر	ABO-Rh	ريال يمني	300.00	0.00	300.00	نقد		0.00	0.00
15	منى عبدالله ناصر عمر	تحاليل مختبرية	2014/01/01	29469-01-1	انهاء	المختبر	CBC	ريال يمني	1,000.00	0.00	1,000.00	نقد		0.00	0.00

خيارات البحث	
خيارات التاريخ	
1 تاريخ الحركة - من	
2 تاريخ الحركة - الى	
خيارات الحركة	
1 الفرع	
2 حالة الحركة	
3 نوع الحركة	
4 نموذج الحركة	
خيارات الخدمة	
1 الجزء	
2 السرير	
3 الخدمة	
4 له عينة	
5 العينة	
6 العينة اخذت	

حلول للأنظمة و التطوير - اليمن - عدن - 352195 - 733835425

TRIAL MODE − a valid license will remove this message. See the keywords property of this PDF for more information.

7	نتيجة الخدمة موجودة	
خيارات المريض		
1	المريض	
2	رمز المريض	
3	اسم المريض	

الملاحظات

حلول للأنظمة و التطوير - اليمن - عدن - 352195 - 733835425

TRIAL MODE − a valid license will remove this message. See the keywords property of this PDF for more information.

58- تقرير مبالغ خدمات حركات المختبرات - اجمالي...

الموقع:

النظام : نظام ادارة المنشئات الطبية ، النوع : تقارير ، القائمة : تقرير مبالغ خدمات حركات المختبرات - اجمالي... ، الموقع : تقارير المنشئات الطبية/تقارير المختبرات و التحاليل

الغرض:

الصور:

الجزء	الخدمة	العدد	العملة	السعر	الخصم	الصافي	المبلغ النقدي	المبلغ الاجل
المختبر	Hb	8	ريال يمني	1,600.00	0.00	1,600.00	980.00	0.00
المختبر	WBC	1	ريال يمني	200.00	0.00	200.00	200.00	0.00
المختبر	Blood Fillm	2	ريال يمني	2,600.00	0.00	2,405.00	1,300.00	0.00
المختبر	Sickling Test	1	ريال يمني	400.00	0.00	340.00	0.00	0.00
المختبر	ESR	2	ريال يمني	600.00	0.00	600.00	600.00	0.00
المختبر	ABO-Rh	4	ريال يمني	1,200.00	0.00	1,200.00	330.00	0.00
المختبر	X-Match	2	ريال يمني	2,000.00	0.00	2,000.00	1,000.00	0.00
المختبر	CBC	17	ريال يمني	17,000.00	0.00	16,850.00	8,150.00	0.00
المختبر	FBS	1	ريال يمني	200.00	0.00	200.00	200.00	0.00
المختبر	RBS	17	ريال يمني	3,400.00	0.00	3,370.00	1,710.00	0.00
المختبر	Urea	4	ريال يمني	2,800.00	0.00	2,800.00	1,015.00	0.00
المختبر	Creatinine	4	ريال يمني	2,400.00	0.00	2,400.00	1,470.00	0.00
المختبر	Bilirubin Total	1	ريال يمني	700.00	0.00	700.00	700.00	0.00
المختبر	Bilirubin Diract	1	ريال يمني	700.00	0.00	700.00	700.00	0.00
المختبر	SGOT	1	ريال يمني	900.00	0.00	900.00	900.00	0.00
المختبر	SGPT	1	ريال يمني	900.00	0.00	900.00	900.00	0.00
المختبر	Alk.Phosphatase	1	ريال يمني	700.00	0.00	700.00	700.00	0.00
المختبر	Total Protein	2	ريال يمني	1,400.00	0.00	1,400.00	1,400.00	0.00
المختبر	Albumin	2	ريال يمني	1,400.00	0.00	1,400.00	1,400.00	0.00
المختبر	Globulin	1	ريال يمني	700.00	0.00	700.00	700.00	0.00
المختبر	B.T	2	ريال يمني	400.00	0.00	400.00	20.00	0.00

خيارات البحث	
خيارات التاريخ	
1 تاريخ الحركة - من	
2 تاريخ الحركة - الى	
خيارات الحركة	
1 الفرع	
2 حالة الحركة	
3 نوع الحركة	
4 نموذج الحركة	
خيارات الخدمة	
1 الجزء	
2 السرير	
3 الخدمة	
4 له عينة	
5 العينة	
6 العينة اخذت	

حلول للأنظمة و التطوير - اليمن - عدن - 352195 - 733835425

TRIAL MODE − a valid license will remove this message. See the keywords property of this PDF for more information.

7	نتيجة الخدمة موجودة	
خيارات المريض		
1	المريض	
2	رمز المريض	
3	اسم المريض	

الملاحظات

حلول للأنظمة و التطوير - اليمن - عدن - 352195 - 733835425

TRIAL MODE − a valid license will remove this message. See the keywords property of this PDF for more information.

59- تقرير التحاليل المطلوبة...

الموقع:

النظام : نظام ادارة المنشئات الطبية ، النوع : تقارير ، القائمة : تقرير التحاليل المطلوبة... ، الموقع : تقارير المنشئات الطبية/تقارير المختبرات و التحاليل

الغرض:

الصور:

م	المريض	الحركة	التاريخ	رقم الحركة	حالة الحركة	الجزء	الطبيب	التحليل	موجود في المستشفى	النتيجة من المستشفى	وقت النتيجة	النتيجة	الملاحظة
1	ام عبدالله	زيارة عيادة	2013/11/09	1-15657-01	استلام	عيادة جلد (د. بارعية)		CBC	نعم	لا			
2	ام عبدالله	زيارة عيادة	2013/11/09	1-15657-01	استلام	عيادة جلد (د. بارعية)		WBC	نعم	لا			
3	ام عبدالله	زيارة عيادة	2013/11/09	1-15657-01	استلام	عيادة جلد (د. بارعية)		Widal	نعم	لا			
4	ام عبدالله	زيارة عيادة	2013/12/04	1-22463-01	استلام	عيادة جلد (د. بارعية)		Stool	نعم	لا			
5	ام عبدالله	زيارة عيادة	2013/12/04	1-22463-01	استلام	عيادة جلد (د. بارعية)		Urine	نعم	لا			
6	نجاة محمد	زيارة عيادة	2013/09/01	1-1114-01	استلام	عيادة الباطني (د/عيادة)		CBC	نعم	لا			
7	نجاة محمد	زيارة عيادة	2013/09/01	1-1114-01	استلام	عيادة الباطني (د/عيادة)		Wound Swab	نعم	لا			
8	محمد عبدالله ناصر	زيارة عيادة	2013/09/01	1-1132-01	استلام	عيادة الباطني (د/عيادة)		B.T	نعم	لا			
9	محمد عبدالله ناصر	زيارة عيادة	2013/09/01	1-1132-01	استلام	عيادة الباطني (د/عيادة)		ABO-Rh	نعم	لا			

خيارات البحث		
خيارات التاريخ		
1	تاريخ الحركة - من	
2	تاريخ الحركة - الى	
خيارات الحركة		
1	الفرع	
2	حالة الحركة	
3	نوع الحركة	
4	نموذج الحركة	
خيارات الخدمة		
1	الجزء	
2	السرير	
3	التحليل موجود في المشتشفى	
4	نتيجة التحليل من المستشفى	
خيارات المريض		
1	المريض	

حلول للأنظمة و التطوير - اليمن - عدن - 352195 - 733835425

TRIAL MODE − a valid license will remove this message. See the keywords property of this PDF for more information.

2	رمز المريض	
3	اسم المريض	

الملاحظات

حلول للأنظمة و التطوير - اليمن - عدن - 352195 - 733835425

TRIAL MODE − a valid license will remove this message. See the keywords property of this PDF for more information.

60- تقرير قائمة الخدمات...

الموقع:

النظام : نظام ادارة المنشئات الطبية ، النوع : تقارير ، القائمة : تقرير قائمة الخدمات... ، الموقع : تقارير المنشئات الطبية

الغرض:

الصور:

رمز التحليل	اسم التحليل	النوع	الفئة	السعر يعتمد على وقت	العينة	حجم العينة الافتراضية	نوع النتيجة	وحدة النتيجة	النتيجة الافتراضية	احتساب وقت النتيجة	نوع تسمية الطبيب المحول	نوع تسمية الطبيب العادل	تعتمد على فترة عودة	العملة	السعر
01	التحليل المختبرية	رئيسية													
0101	BIOCHEMISTRY	رئيسية													
010101	Substrate	رئيسية													
010101001	FBS	فرعية	BIOCHEMISTRY	لا	لا		مباشرة	mg/dl	110mg/dl-----70	لا	لا	لا	لا	ريال يمني	200.00
010101002	PPBS	فرعية	BIOCHEMISTRY	لا	لا		مباشرة			لا	لا	لا	لا	ريال يمني	250.00
010101003	RBS	فرعية	BIOCHEMISTRY	لا	لا		مباشرة	mg/dl	mg/dl 130-90	لا	لا	لا	لا	ريال يمني	200.00
010101004	GTT	فرعية	BIOCHEMISTRY	لا	لا		مباشرة			لا	لا	لا	لا	ريال يمني	1,300.00
010101005	Uric Acid	فرعية	BIOCHEMISTRY	لا	لا		مباشرة	MG/DL	MALE 3.5. 7.0 MG/DL FEMALE 2.5 - 5.5 MG/DL	لا	لا	لا	لا	ريال يمني	600.00
010101006	HBA 1C	فرعية	BIOCHEMISTRY	لا	لا		مباشرة	%	%9.3------6.0	لا	لا	لا	لا	ريال يمني	2,500.00
010102	Kidney Function Teat	رئيسية													
010102001	Urea	فرعية	BIOCHEMISTRY	لا	لا		مباشرة	mg/dl	50------15	لا	لا	لا	لا	ريال يمني	700.00
010102002	Creatinine	فرعية	BIOCHEMISTRY	لا	لا		مباشرة	MG/DL	MALE 0.6 -	لا	لا	لا	لا	ريال يمني	600.00

خيارات البحث

الملاحظات

حلول للأنظمة و التطوير - اليمن - عدن - 352195 - 733835425

TRIAL MODE − a valid license will remove this message. See the keywords property of this PDF for more information.

61- تقرير كميات الاصناف المستهلكة...

الموقع:

النظام : نظام ادارة المنشئات الطبية ، النوع : تقارير ، القائمة : تقرير كميات الاصناف المستهلكة... ، الموقع : تقارير المنشئات الطبية

الغرض:

خيارات البحث		
خيارات التاريخ		
1	تاريخ الحركة - من	
2	تاريخ الحركة - الى	
3	وقت ادخال الحركة - من	
4	وقت ادخال الحركة - الى	
خيارات الحركة		
1	الحركة مؤثرة	
2	الفرع	
3	حالة الحركة	
4	نوع الحركة	
5	نموذج الحركة	
6	رقم الحركة الالي - من	
7	رقم الحركة الالي - الى	
خيارات الخدمة		
1	الجزء	
2	السرير	
3	الخدمة	
4	له عينة	
5	العينة	
6	العينة اخذت	
7	نتيجة الخدمة موجودة	
خيارات المريض		
1	المريض	
2	رمز المريض	
3	اسم المريض	
خيارات شركة التأمين		
1	الشركة المؤمنة	
2	رمز الشركة المؤمنة	
3	اسم الشركة المؤمنة	
4	الشخص\الموظف المؤمن عليه	
5	رمز الشخص\الموظف المؤمن عليه	

حلول للأنظمة و التطوير - اليمن - عدن - 352195 - 733835425

TRIAL MODE − a valid license will remove this message. See the keywords property of this PDF for more information.

6	اسم الشخص\الموظف المؤمن عليه	
7	شركة الموظف المؤمن عليه	
8	رمز شركة الموظف المؤمن عليه	
9	اسم شركة الموظف المؤمن عليه	
10	اتفاقية التأمين الصحي	
11	درجة اتفاقية التأمين الصحي	
خيارات الطبيب المحول		
1	الطبيب المحول	
2	رمز الطبيب المحول	
3	اسم الطبيب المحول	
خيارات الاطباء & العاملين		
1	الطبيب\العامل المقدم للخدمة	
2	رمز الطبيب\العامل المقدم للخدمة	
3	اسم الطبيب\العامل المقدم للخدمة	
خيارات العرض		
1	التجميع حسب الجزء	
2	التجميع حسب الخدمة	
خيارات الصنف		
1	الصنف	

الملاحظات

حلول للأنظمة و التطوير - اليمن - عدن - 352195 - 733835425

TRIAL MODE − a valid license will remove this message. See the keywords property of this PDF for more information.